

SCX2000-3

H29.7系内車

**SCX
2000-3**

HYDRAULIC CRAWLER CRANE

***Specifications
&
Lifting Capacities***

HITACHI SUMITOMO

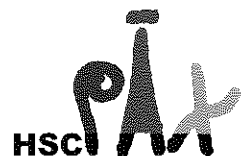

アタッチメントバリエーション

ロープ速度*	フロント (W1) / リヤ (W2)	m / min	110
	ブーム起伏 (W3)		24 × 2
	タワージブ起伏 (W2)		55
旋回速度*		min ⁻¹ (rpm)	1.3 (1.3)
走行速度 高 / 低*		km/h	1.1 / 0.5
登坂能力		% (度)	30 (17)
エンジン名称			カミンズ QSL9 (オフロード法 2014 年基準適合)
定格出力		kW / min ⁻¹ (ps/rpm)	272 / 2,000 (370 / 2,000)

【注】
*印は負荷により速度変化します。

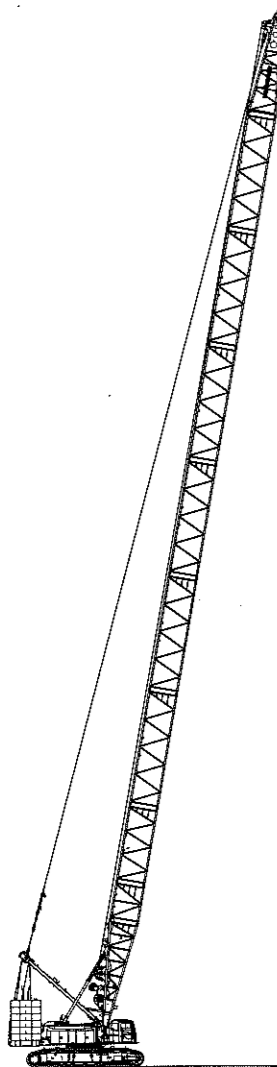

クレーン仕様ブーム最長

ブーム長さ	m	16 ~ 79
接地圧	kPa (kgf/cm ²)	125 (1.27) (35 t フック付)
全装備質量	t	約 224

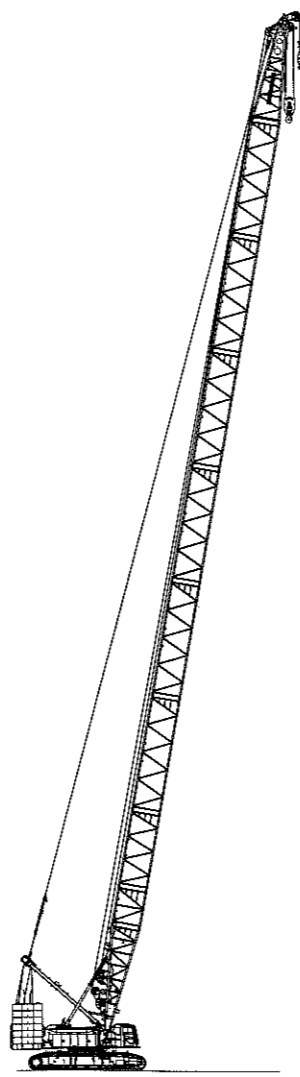

クレーン仕様 補助シーブ付きブーム最長

ブーム長さ	m	16 ~ 79
接地圧	kPa (kgf/cm ²)	126 (1.29) (35 t + 13.5 t フック付)
全装備質量	t	約 226

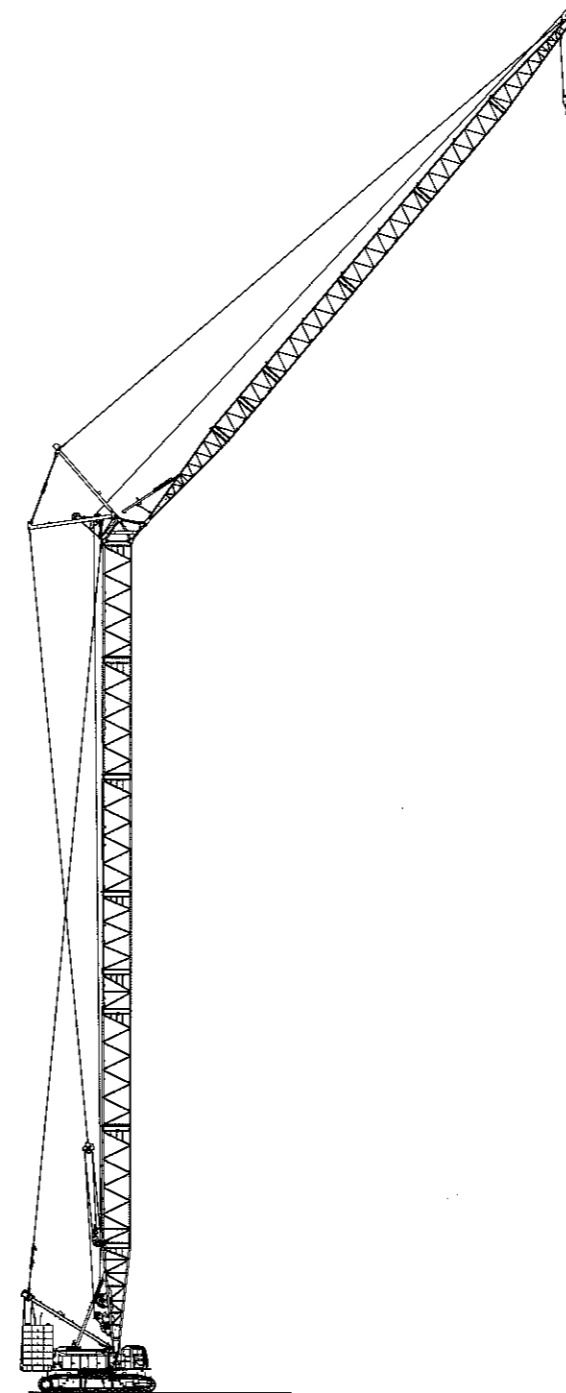

タワー仕様 タワー+タワージブ最長

タワー長さ	m	37 ~ 64
タワージブ長さ	m	27 ~ 51
タワー+タワージブ最長	m	64 + 51
接地圧	kPa (kgf/cm ²)	130 (1.32) (35 t フック付)
全装備質量	t	約 233

バリエーション

アタッチメントバリエーション	2
----------------	---

仕様

仕様	6
クレーン仕様	7
寸法図／仕様	7
ブームの標準構成表	8
作業範囲図	10
■主ブーム (クレーン専用ブーム)	10
■補助シーブ (クレーン専用ブーム)	11
定格総荷重表	12
■主ブーム (クレーン専用ブーム)	12
■補助シーブ (クレーン専用ブーム)	14
■補助シーブ付き主ブーム (クレーン専用ブーム)	15
作業範囲図	16
■主ブーム (タワー併用ブーム)	16
■補助シーブ (タワー併用ブーム)	17
定格総荷重表	18
■主ブーム (タワー併用ブーム)	18
■補助シーブ (タワー併用ブーム)	20
■補助シーブ付き主ブーム (タワー併用ブーム)	21
タワー仕様	22
寸法図／仕様	22
タワーの標準構成表	23
作業範囲図	25
定格総荷重表	26
■ 37 m タワー	26
■ 40 m タワー	27
■ 43 m タワー	29
■ 46 m タワー	31
■ 49 m タワー	34
■ 52 m タワー	37
■ 55 m タワー	41
■ 58 m タワー	46
■ 61 m タワー	52
■ 64 m タワー	59

テクニカルデータ

分解時の質量と外形寸法	65
質量・外形寸法一覧表	65
装備品一覧	70
標準装備・オプション一覧	70

仕 様

エンジン

エンジン名称	カミンズ QSL9
エンジンタイプ	4サイクル、水冷式、直接噴射式、ターボチャージャー付ディーゼルエンジン
排気量	8.9 L
定格出力	272 kW / 2,000 min ⁻¹ (370 ps / 2,000 rpm)
燃料タンク容量	500 L
備考	米国、欧州、日本のエンジン排出ガス規制 Stage IV / Tier4f / オフロード法 2014 年基準に適合。

コントロール

コントロールシステム	パイロット油圧制御方式により、油圧システムを制御する。作業速度は、コントロールレバーのストロークと、ボリュームダイヤルにより高い精度で制御される。油圧制御と電子装置を組み合わせた安全装置を搭載。
コントロールレバー	人間工学に基づく設計と配置。アームチェアレバーが標準装備。
モニターディスプレイ	8インチサイズ。オペレータの視界を妨げることなく、作業状態を確認できるように配置。

油圧システム

作動油タンク容量	300 L		
油圧ポンプ	最大圧力	31.4 MPa	
	P1	320 l/min	W2 (ジブ起伏)、W3 (ブーム起伏)、走行右
	P2	320 l/min	W1 (フロント)、W2 (リヤ)、走行左、クイックドロ
	P3	158 l/min	旋回、リーピングウインチ、各種シリンダ
	P4	74 l/min	ファン駆動 (ラジエタ、オイルクーラ)
	P5	44 l/min	パイロット

ウインチ

フロント (W1)、リヤ (W2) ウインチ			
ウインチ	フロント	リヤ	
ロープ径	28 mm	28 mm	
ロープ巻取り長さ	標準 410 m 最大 (非作業時) 438 m	170 m 438 m	ジブ起伏、補助シープ
ロープ引張力	132 kN	132 kN	
標準装備	低負荷時には、エンジン回転数が低い ECO ウインチモードにより、高速ウインチ動作が可能。		
ブーム起伏 (W3) ウインチ			
ロープ径	28 mm		
ロープ巻取り長さ	300 m		
備考	マルチディスクブレーキ付油圧モーター		

旋回装置

速度: 1.3 rpm
湿式多板ブレーキ付油圧モーター + 遊星減速機 2 セットおよび外歯歯車付旋回ベアリングで構成。旋回ブレーキ操作ペダル (オプション) により、より精度の高い制御が可能。

マスト

フロントアタッチメントの組立を容易化。クローラ自力着脱用クイックドロ (オプション) により可能。 (クイックドロ使用により、補助クレーンによる組立つり上げ重量最大 12.5 t : リヤフレーム)
--

カウンタウエイト

カウンタウエイト	総重量	105 t
	ベースウエイト	9.80 t × 1 個
	ウエイト	7.95 t × 12 個

カーボディ

高張力鋼による溶接ボックス構造。ジャッキアップ装置およびクローラ連結装置付き。

クローラサイドフレーム

クローラサイドフレーム	溶接ボックス構造。フック&ピンジョイント式クローラサイドフレーム	
シュー	1120 mm 幅一体シュー	
上部ローラ	片側 4 個 両フランジ型 × 2 個 片持型 × 2 個	
下部ローラ	片側 13 個 両フランジ型、鍛造、フローティングシール型 (潤滑油内蔵) プレーンベアリング	
走行装置	片側 1 個 湿式多板ブレーキ付油圧モーター + 遊星減速機	
	走行速度	高速: 1.1 km/h 低速: 0.5 km/h
	登坂能力	30%

クレーン仕様

寸法図/仕様

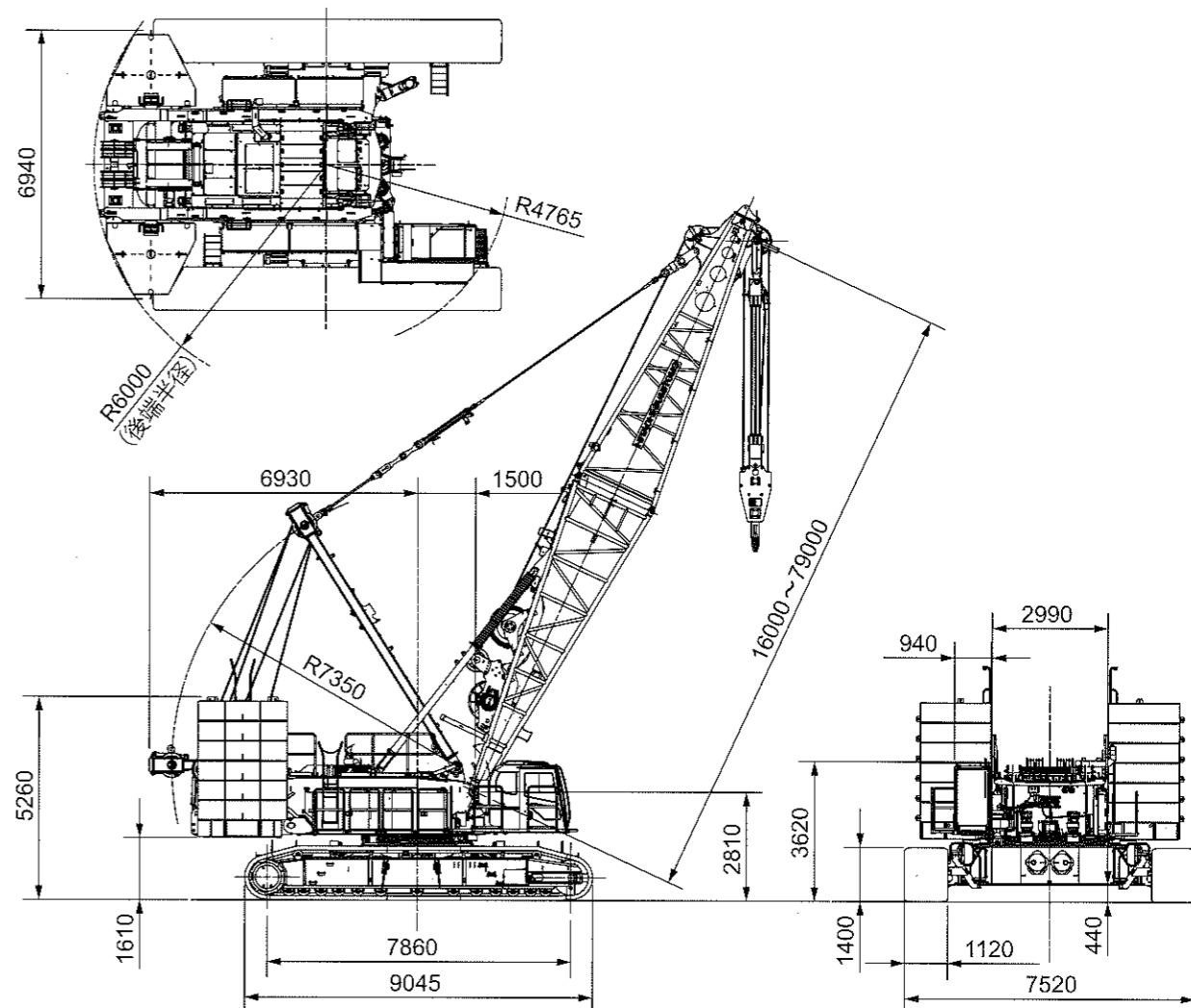

クレーン仕様		
最大つり上げ荷重 × 作業半径	t × m	200 × 5.0
基本ブーム長さ	m	16
最長ブーム長さ	m	79
接地圧	kPa (kgf/cm ²)	118 (1.20) (16m ブーム 200t フック付)
全装備質量	t	212 (16m ブーム 200t フック付)

フック質量	
200 t	3,000 kg
135 t	2,600 kg
80 t	2,000 kg
35 t	1,070 kg
13.5 t	620 kg

【注】
単位は、国際単位系 (SI) による表示です。() 内は、従来の単位表示を参考値として併記しました。

フック容量	定格総荷重の最大値 (t)											
	16本掛	14本掛	12本掛	10本掛	8本掛	7本掛	6本掛	5本掛	4本掛	3本掛	2本掛	1本掛
200 t	200	189	162	—	—	—	—	—	—	—	—	—
135 t	—	—	—	135	108	94.5	81	67.5	54	40.5	27	—
80 t	—	—	—	—	—	—	80	67.5	54	40.5	27	—
35 t	—	—	—	—	—	—	—	—	—	35	27	—
13.5 t	—	—	—	—	—	—	—	—	—	—	—	13.5

ブームの標準構成表

クレーン専用ブーム

ブーム (1/2)	
ブーム長さ (m)	ブーム構成
16	
19	
22	
25	
28	
31	
34	
37	
40	
43	
46	

ブーム (2/2)	
ブーム長さ (m)	ブーム構成
49	
52	
55	
58	
61	
64	
67	
70	
73	
76	
79	

補助シーブ取付可能ブーム長さ																							
ブーム長さ (m)	16	19	22	25	28	31	34	37	40	43	46	49	52	55	58	61	64	67	70	73	76	79	
補助シーブ取付	○	○	○	○	○	○	○	○	○	○	○	○	○	○	○	○	○	○	○	○	○	○	○

(○:可 ×:不可)

図示省略寸法		
略記号	ブーム長さ (m)	備考
3	3	
6	6	
7.5	7.5	
8.5	8.5	
9	9	

ロープかしまめ部の刻印により、ブームペンダントロープを判別してください。

ペンダントロープ			
略記号	長さ (m)	ロープ径 (mm)	刻印
3	3	35.5	35.5mm 3M
5.71	5.71	35.5	35.5mm 5.71M
6	6	35.5	35.5mm 6M
9	9	35.5	35.5mm 9M

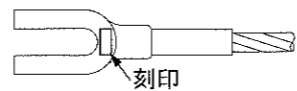

タワー併用ブーム

9B は 9C に置き換え可能です。
9C は 9 に置き換え可能です。

ブーム (1/2)	
ブーム長さ (m)	ブーム構成
16	
19	
22	
25	
28	
31	
34	
37	
40	
43	
46	

ブーム (2/2)	
ブーム長さ (m)	ブーム構成
49	
52	
55	
58	
61	
64	
67	
70	
73	
76	
79	

補助シーブ取付可能ブーム長さ																							
ブーム長さ (m)	16	19	22	25	28	31	34	37	40	43	46	49	52	55	58	61	64	67	70	73	76	79	
補助シーブ取付	○	○	○	○	○	○	○	○	○	○	○	○	○	○	○	○	○	○	○	○	○	○	○

(○:可 ×:不可)

ロープかしまめ部の刻印により、ブームペンダントロープを判別してください。

図示省略寸法		
略記号	ブーム長さ (m)	備考
3	3	
6	6	
7.5	7.5	
8.5	8.5	
9	9	
9B	9	ジブ下部スプレッド取付用
9C	9	レール付

ペンダントロープ			
略記号	長さ (m)	ロープ径 (mm)	刻印
3	3	35.5	35.5mm 3M
5.71	5.71 (両端メス金具)	35.5	35.5mm 5.71M
6	6	35.5	35.5mm 6M
9	9	35.5	35.5mm 9M

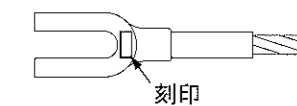

作業範囲図

■主ブーム (クレーン専用ブーム)

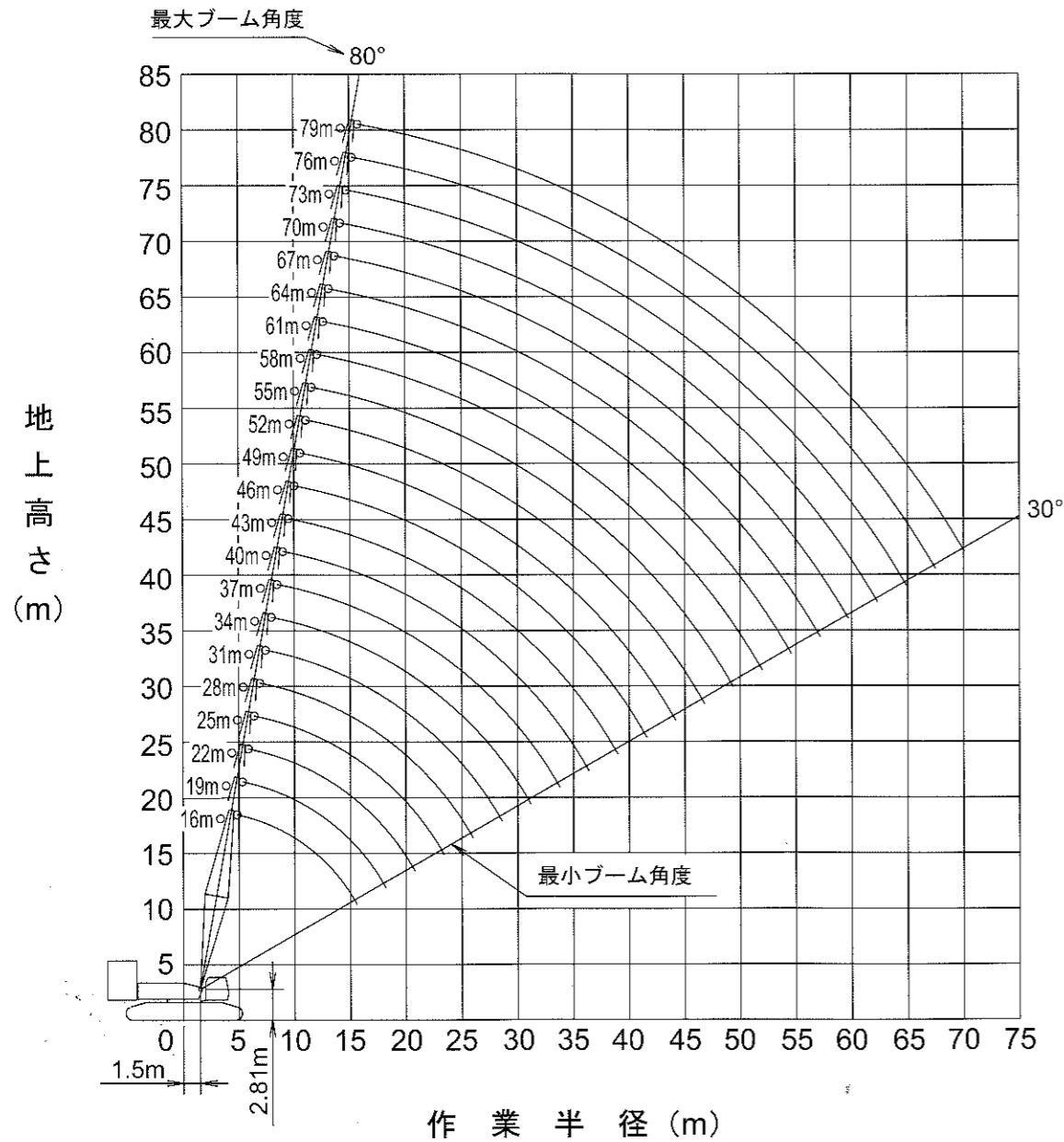
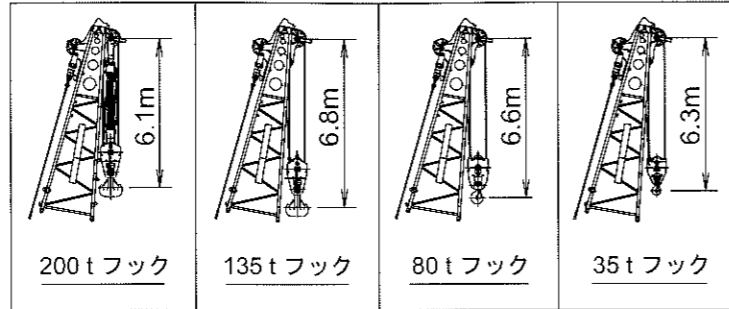

■補助シーブ (クレーン専用ブーム)

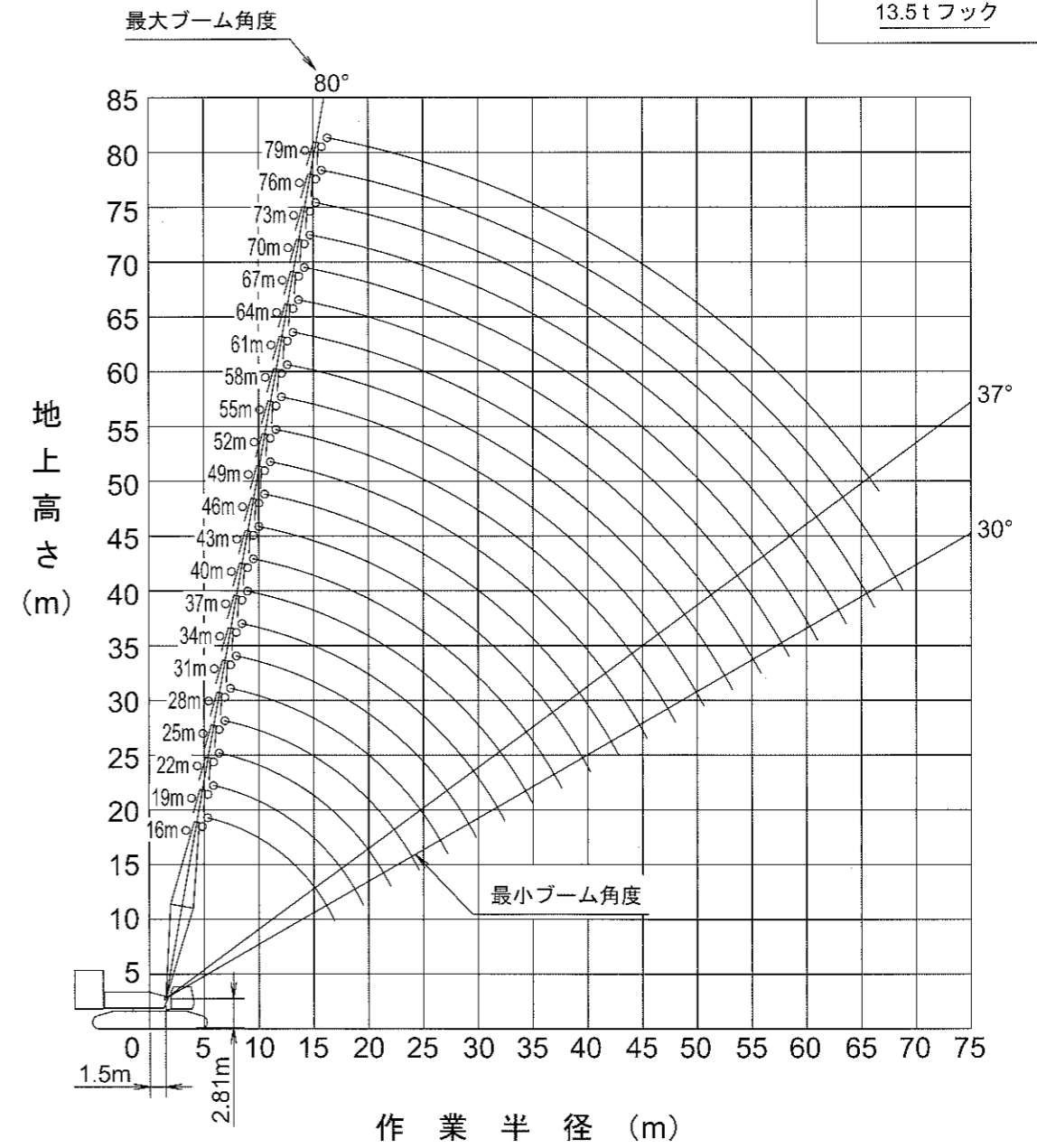
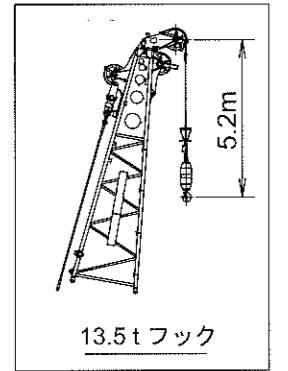

定格総荷重表

■主ブーム(クレーン専用ブーム)



作業半径 (m)	主ブーム長さ(m)										作業半径 (m)	
	16	19	22	25	28	31	34	37	40	43		46
5	200.0	193.7t	5.6m x									5
6	189.8	189.6	6.1m x	6.6m x								6
7	164.1	163.9	6.6m x	7.2m x	7.7m x							7
8	144.5	144.3	7.2m x	7.7m x	8.3m x	8.8m x						8
9	129.0	128.8	8.3m x	8.8m x	9.4m x	9.9m x	10.5m x					9
10	116.5	116.3	9.4m x	9.9m x	10.5m x	11.1m x	11.6m x					10
12	90.7	90.6	10.5m x	11.1m x	11.6m x	12.2m x	12.7m x					12
14	72.1	73.0	12.2m x	12.7m x	13.2m x	13.8m x	14.3m x					14
16	59.2	58.7	13.8m x	14.3m x	14.8m x	15.4m x	15.9m x					16
18	50.9	50.5	15.4m x	15.9m x	16.5m x	17.1m x	17.6m x					18
20	44.4	44.0	17.1m x	17.6m x	18.2m x	18.8m x	19.3m x					20
22	39.2	38.9	18.8m x	19.3m x	19.9m x	20.5m x	21.1m x					22
24	34.9	34.6	20.5m x	21.1m x	21.7m x	22.3m x	22.9m x					24
26	31.4	31.1	22.3m x	22.9m x	23.5m x	24.1m x	24.7m x					26
28	28.4	28.1	24.1m x	24.7m x	25.3m x	25.9m x	26.5m x					28
30	25.7	25.5	25.9m x	26.5m x	27.1m x	27.7m x	28.3m x					30
32	23.3	23.1	27.7m x	28.3m x	28.9m x	29.5m x	30.1m x					32
34	21.3	21.1	29.5m x	30.1m x	30.7m x	31.3m x	31.9m x					34
36	19.5	19.3	31.3m x	31.9m x	32.5m x	33.1m x	33.7m x					36
38	18.0	17.8	33.1m x	33.7m x	34.3m x	34.9m x	35.5m x					38
40	16.6	16.4	34.9m x	35.5m x	36.1m x	36.7m x	37.3m x					40
42	15.3	15.1	36.7m x	37.3m x	37.9m x	38.5m x	39.1m x					42
44	14.2	14.0	38.5m x	39.1m x	39.7m x	40.3m x	40.9m x					44

1. 上表に示す定格総荷重は、水平堅土上の定置荷役における値で、転倒荷重の78%以内、および移動式クレーン構造規格で定める前方安定度1.15以上です。
2. 実際につり上げられる荷重は、上表の定格総荷重からフックなどのつり具一切の質量を差し引いた値です。
3. □太線の値は強度に基づいています。
4. 作業半径とは、荷をつった状態での旋回中心からつり荷の重心までの水平距離です。
5. カウンタウエイトは、標準仕様(105.2t)です。
6. 表中の○m x ○t は、作業半径 m x 定格総荷重 t を示します。
7. 巻上ロープ掛数と定格総荷重の最大値は下表のとおりです。

フック 容量	フック 質量 (t)	定格総荷重の最大値(t)										
		16本掛	14本掛	12本掛	10本掛	8本掛	7本掛	6本掛	5本掛	4本掛	3本掛	2本掛
200t	3.0	200	189	162	-	-	-	-	-	-	-	-
135t	2.6	-	-	-	135	108	94.5	81	67.5	54	40.5	27
80t	2.0	-	-	-	-	-	-	80	67.5	54	40.5	27
35t	1.07	-	-	-	-	-	-	-	-	-	35	27
13.5t	0.62	-	-	-	-	-	-	-	-	-	-	13.5

8. 16mブームは200tフックのみ、19mブームは80tフック以上の使用となります。

■主ブーム(クレーン専用ブーム)



作業半径 (m)	主ブーム長さ(m)										作業半径 (m)		
	49	52	55	58	61	64	67	70	73	76		79	
9	11.0m x	11.6m x										9	
10	81.0t	75.5t										10	
12	78.0	75.0	12.1m x	12.7m x	13.2m x	13.8m x						12	
14	71.1	70.7	69.0	63.9	58.5	52.7	14.3m x	14.8m x	15.4m x	15.9m x		14	
16	59.2	58.7	58.4	58.3	55.1	50.4	49.7t	43.8t	38.3t	33.7t	16.5m x	16	
18	50.9	50.5	50.0	49.8	49.4	48.1	45.1	42.9	41.5	36.6	32.2	28.5	18
20	44.4	44.0	43.6	43.4	43.1	42.9	42.5	40.2	35.4	30.6	27.1	20	
22	39.2	38.9	38.5	38.3	38.0	37.8	37.5	37.1	33.3	29.1	25.7	22	
24	34.9	34.6	34.3	34.1	33.8	33.6	33.3	33.0	31.1	27.7	24.4	24	
26	31.4	31.1	30.7	30.6	30.3	30.1	29.8	29.5	28.9	26.0	23.1	26	
28	28.4	28.1	27.7	27.6	27.3	27.2	26.9	26.6	26.5	24.1	21.5	28	
30	25.7	25.5	25.2	25.0	24.8	24.6	24.3	24.1	23.9	22.3	19.9	30	
32	23.3	23.1	22.9	22.8	22.5	22.4	22.1	21.9	21.7	20.8	18.4	32	
34	21.3	21.1	20.8	20.8	20.5	20.4	20.2	19.9	19.8	19.4	17.1	34	
36	19.5	19.3	19.1	19.0	18.7	18.6	18.4	18.2	18.1	17.9	15.9	36	
38	18.0	17.8	17.5	17.4	17.2	17.1	16.8	16.6	16.5	16.3	14.8	38	
40	16.6	16.4	16.1	16.0	15.8	15.6	15.4	15.2	15.1	14.9	13.8	40	
42	15.3	15.1	14.9	14.8	14.5	14.4	14.2	13.9	13.8	13.6	12.8	42	
44	14.2	14.0	13.8	13.7	13.4	13.2	13.0	12.8	12.7	12.5	12.0	44	
46	44.2m x	13.1	12.8	12.7	12.4	12.2	12.0	11.8	11.7	11.4	11.2	46	
48	14.1t	46.8m x	12.0	11.8	11.4	11.3	11.1	10.8	10.7	10.5	10.2	48	
50		12.7t	49.4m x	11.0	10.6	10.5	10.3	10.0	9.8	9.6	9.4	50	
52			11.4t	10.2	9.9	9.8	9.6	9.2	9.1	8.8	8.6	52	
54					9.2	9.1	8.8	8.5	8.3	8.1	7.9	54	
56					54.6m x	8.4	8.1	7.8	7.7	7.4	7.2	56	
58					9.1t	57.2m x	7.5	7.2	7.0	6.8	6.6	58	
60						8.1t	59.7m x	6.6	6.5	6.2	5.9	60	
62							7.1t	6.1	5.9	5.6	5.3	62	
64								62.3m x	5.3	5.0	4.7	64	
66								6.0t	64.9m x	4.5	4.2	66	
68									5.1t	67.5m x	3.7	68	
70										4.1t	3.2	70	
72											70.1m x	72	
											3.2t		

・注記は、12 ページに記載されています。

■補助シーブ (クレーン専用ブーム)



Table for auxiliary sheaves with crane booms. Columns include working radius (m) from 5.9 to 46, main boom length (m) from 16 to 46, and crane capacity (t) from 13.5 to 42.8.

Table for auxiliary sheaves with crane booms. Columns include working radius (m) from 9 to 72, main boom length (m) from 49 to 79, and crane capacity (t) from 11.9 to 2.8.

- 1. 上表に示す定格総荷重は、水平堅土上の定置荷役における値で、転倒荷重の78%以内、および移動式クレーン構造規格で定める前方安定度1.15以上です。
2. 実際につり上げられる荷重は、上表の定格総荷重から「主フック+補フック」などのつり具一切の質量を差し引いた値です。
3. □太線の値は強度に基づいています。
4. 作業半径とは、荷をついた状態での旋回中心からつり荷の重心までの水平距離です。
5. カウンタウエイトは、標準仕様(105.2t)です。
6. 表中の○Omx○Ot は、作業半径 mx 定格総荷重 t を示します。
7. フック質量は下表のとおりです。

Table with 2 columns: フック容量 and フック質量(t). Rows include 200t (3.0), 135t (2.6), 80t (2.0), 35t (1.07), 13.5t (0.62).

■補助シーブ付き主ブーム (クレーン専用ブーム)



Table for auxiliary sheaves with crane booms. Columns include working radius (m) from 5 to 44, main boom length (m) from 16 to 46, and crane capacity (t) from 200.0 to 17.1.

Table for auxiliary sheaves with crane booms. Columns include working radius (m) from 9 to 74, main boom length (m) from 49 to 79, and crane capacity (t) from 11.0 to 2.5.

- 1. 上表に示す定格総荷重は、水平堅土上の定置荷役における値で、転倒荷重の78%以内、および移動式クレーン構造規格で定める前方安定度1.15以上です。
2. 実際につり上げられる荷重は、上表の定格総荷重から「主フック+補フック」などのつり具一切の質量を差し引いた値です。
3. □太線の値は強度に基づいています。
4. 作業半径とは、荷をついた状態での旋回中心からつり荷の重心までの水平距離です。
5. カウンタウエイトは、標準仕様(105.2t)です。
6. 表中の○Omx○Ot は、作業半径 mx 定格総荷重 t を示します。
7. 巻上ロープ掛数と定格総荷重の最大値は下表のとおりです。

Table for rope counts and rated total weight maximum values. Columns include hook capacity, hook weight, and rope counts (16, 14, 12, 10, 8, 7, 6, 5, 4, 3, 2, 1).

- 8. 16mブームは、200tフック、135tフックのみの使用となります。

作業範囲図

■主ブーム (タワー併用ブーム)

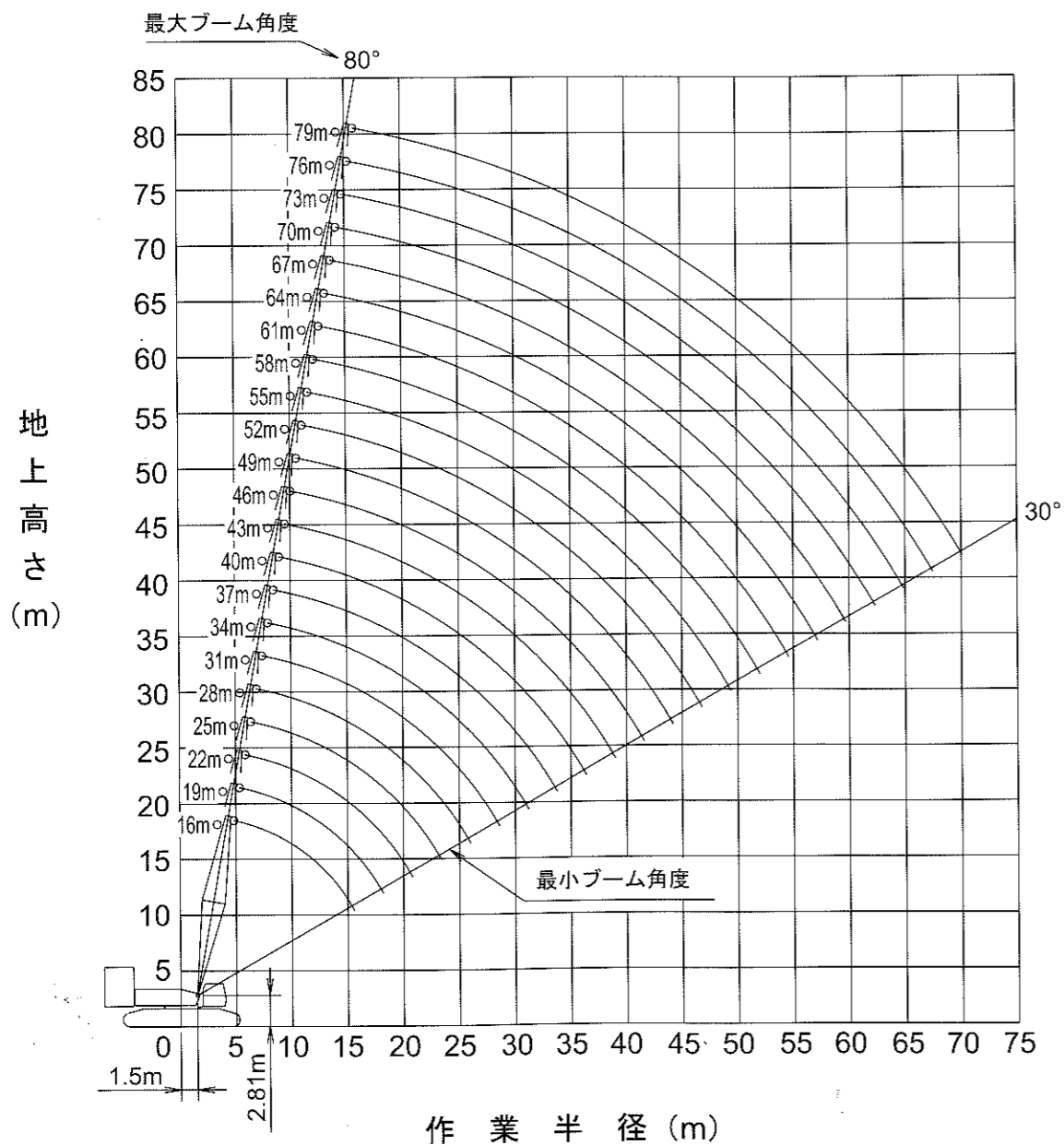
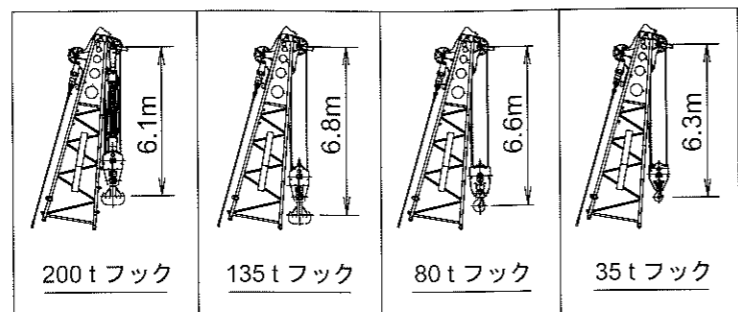

■補助シーブ (タワー併用ブーム)

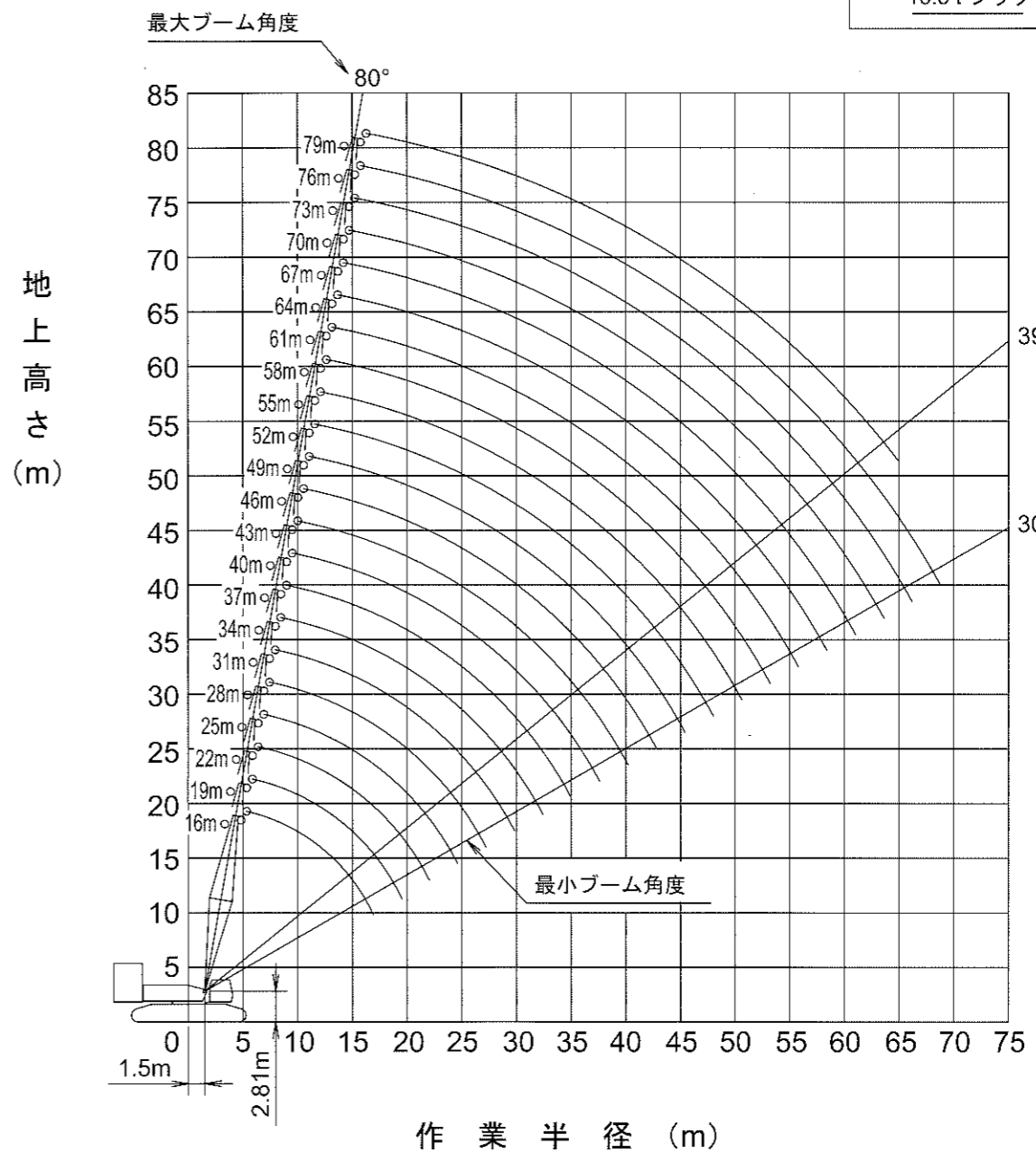
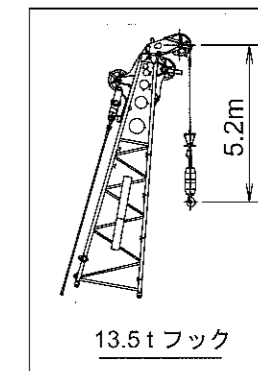

定格総荷重表

■主ブーム(タワー併用ブーム)



作業半径 (m)	主ブーム長さ(m)											作業半径 (m)
	16	19	22	25	28	31	34	37	40	43	46	
5	200.0	193.7t	5.6m x	6.1m x	6.6m x							5
6	189.8	189.6	6.1m x	6.6m x	7.2m x	7.7m x						6
7	164.1	163.9	6.6m x	7.2m x	7.7m x	8.3m x	8.8m x					7
8	144.5	144.3	7.2m x	7.7m x	8.3m x	8.8m x	9.4m x	9.9m x				8
9	129.0	128.8	7.7m x	8.3m x	8.8m x	9.4m x	9.9m x	10.5m x				9
10	116.5	116.3	8.3m x	8.8m x	9.4m x	9.9m x	10.5m x	11.1m x				10
12	90.7	90.6	8.8m x	9.4m x	9.9m x	10.5m x	11.1m x	11.7m x				12
14	72.1	73.0	9.4m x	9.9m x	10.5m x	11.1m x	11.7m x	12.3m x				14
16	58.0t	58.0t	10.0m x	10.5m x	11.1m x	11.7m x	12.3m x	12.9m x				16
18	58.0t	52.4	10.5m x	11.1m x	11.7m x	12.3m x	12.9m x	13.5m x				18
20		45.7	11.1m x	11.7m x	12.3m x	12.9m x	13.5m x	14.1m x				20
22		45.7	11.7m x	12.3m x	12.9m x	13.5m x	14.1m x	14.7m x				22
24		43.1t	12.3m x	12.9m x	13.5m x	14.1m x	14.7m x	15.3m x				24
26			12.9m x	13.5m x	14.1m x	14.7m x	15.3m x	15.9m x				26
28			13.5m x	14.1m x	14.7m x	15.3m x	15.9m x	16.5m x				28
30			14.1m x	14.7m x	15.3m x	15.9m x	16.5m x	17.1m x				30
32			14.7m x	15.3m x	15.9m x	16.5m x	17.1m x	17.7m x				32
34			15.3m x	15.9m x	16.5m x	17.1m x	17.7m x	18.3m x				34
36			15.9m x	16.5m x	17.1m x	17.7m x	18.3m x	18.9m x				36
38			16.5m x	17.1m x	17.7m x	18.3m x	18.9m x	19.5m x				38
40			17.1m x	17.7m x	18.3m x	18.9m x	19.5m x	20.1m x				40
42			17.7m x	18.3m x	18.9m x	19.5m x	20.1m x	20.7m x				42
44			18.3m x	18.9m x	19.5m x	20.1m x	20.7m x	21.3m x				44

- 上表に示す定格総荷重は、水平堅土上の定置荷役における値で、転倒荷重の78%以内、および移動式クレーン構造規格で定める前方安定度1.15以上です。
- 実際につり上げられる荷重は、上表の定格総荷重からフックなどのつり具一切の質量を差し引いた値です。
- 太線の値は強度に基づいています。
- 作業半径とは、荷をついた状態での旋回中心からつり荷の重心までの水平距離です。
- カウンタウエイトは、標準仕様(105.2t)です。
- 表中の○○m x ○○t は、作業半径 m x 定格総荷重 t を示します。
- 巻上ロープ掛数と定格総荷重の最大値は下表のとおりです。

フック 容量	フック 質量 (t)	定格総荷重の最大値(t)											
		16本掛	14本掛	12本掛	10本掛	8本掛	7本掛	6本掛	5本掛	4本掛	3本掛	2本掛	1本掛
200t	3.0	200	189	162	-	-	-	-	-	-	-	-	-
135t	2.6	-	-	-	135	108	94.5	81	67.5	54	40.5	27	-
80t	2.0	-	-	-	-	-	-	80	67.5	54	40.5	27	-
35t	1.07	-	-	-	-	-	-	-	-	-	35	27	-
13.5t	0.62	-	-	-	-	-	-	-	-	-	-	-	13.5

8. 16mブームは200tフックのみ、19mブームは80tフック以上の使用となります。

■主ブーム(タワー併用ブーム)



作業半径 (m)	主ブーム長さ(m)											作業半径 (m)
	49	52	55	58	61	64	67	70	73	76	79	
9	11.0m x	11.6m x										9
10	81.0t	75.3t										10
12	77.9	74.8	12.1m x	12.7m x	13.2m x	13.8m x						12
14	71.0	70.5	73.5t	65.8t	59.5t	52.7t	14.3m x	14.8m x	15.4m x	15.9m x		14
16	59.0	58.5	58.2	58.2	54.9	50.2	47.6	42.7	37.8	33.6	29.3t	16
18	50.7	50.3	49.9	49.7	49.2	48.0	45.0	41.3	36.5	32.1	28.3	18
20	44.2	43.8	43.5	43.3	42.9	42.7	42.4	40.0	35.3	30.5	26.9	20
22	39.0	38.7	38.4	38.2	37.8	37.7	37.4	36.9	33.2	29.0	25.5	22
24	34.8	34.4	34.1	34.0	33.6	33.4	33.2	32.8	31.0	27.6	24.2	24
26	31.3	30.9	30.6	30.5	30.1	29.9	29.7	29.3	28.8	25.9	22.9	26
28	28.2	27.9	27.6	27.5	27.1	27.0	26.8	26.4	26.4	24.0	21.3	28
30	25.5	25.2	25.0	24.9	24.6	24.4	24.2	23.9	23.8	22.2	19.7	30
32	23.2	22.8	22.7	22.7	22.3	22.3	22.0	21.7	21.6	20.7	18.2	32
34	21.1	20.8	20.7	20.7	20.3	20.2	20.1	19.7	19.7	19.3	16.9	34
36	19.4	19.0	18.9	18.9	18.5	18.4	18.3	18.0	18.0	17.8	15.7	36
38	17.8	17.5	17.4	17.2	16.9	16.9	16.7	16.4	16.4	16.2	14.6	38
40	16.5	16.1	16.0	15.9	15.5	15.5	15.3	15.0	15.0	14.8	13.6	40
42	15.2	14.8	14.8	14.7	14.2	14.2	14.1	13.7	13.7	13.5	12.6	42
44	14.0	13.8	13.6	13.6	13.2	13.1	12.9	12.6	12.6	12.4	11.8	44
46	44.2m x	12.9	12.6	12.6	12.1	12.0	11.9	11.6	11.6	11.3	11.0	46
48	13.9t	46.8m x	11.9	11.7	11.2	11.1	11.0	10.6	10.6	10.4	10.0	48
50		12.4t	49.4m x	10.9	10.4	10.3	10.2	9.8	9.7	9.5	9.2	50
52			11.3t	10.1	9.6	9.6	9.5	9.0	9.0	8.7	8.4	52
54				8.9	8.9	8.9	8.7	8.3	8.2	8.0	7.7	54
56					54.6m x	8.2	8.0	7.6	7.6	7.3	7.0	56
58					8.9t	57.2m x	7.4	7.0	6.9	6.7	6.4	58
60						7.9t	59.7m x	6.4	6.4	6.1	5.7	60
62							7.0t	5.9	5.7	5.5	5.0	62
64								62.3m x	5.2	4.9	4.5	64
66								5.8t	64.9m x	4.3	4.0	66
68									5.0t	67.5m x	3.5	68
70										4.0t	3.0	70
72											70.1m x	72
											3.0t	

・注記は、18ページに記載されています。

■補助シーブ(タワー併用ブーム)



作業半径 (m)	主ブーム長さ(m)										作業半径 (m)	
	16	19	22	25	28	31	34	37	40	43		46
5.9	13.5	6.4m x	6.9m x									5.9
6	13.5	13.5t	13.5t	7.5m x								6
7	13.5	13.5	13.5	13.5t								7
8	13.5	13.5	13.5	13.5	13.5	8.6m x						8
9	13.5	13.5	13.5	13.5	13.5	13.5	9.1m x	9.7m x				9
10	13.5	13.5	13.5	13.5	13.5	13.5	13.5	13.5	10.2m x	10.8m x	11.3m x	10
12	13.5	13.5	13.5	13.5	13.5	13.5	13.5	13.5	13.5	13.5	13.5	12
14	13.5	13.5	13.5	13.5	13.5	13.5	13.5	13.5	13.5	13.5	13.5	14
16	13.5	13.5	13.5	13.5	13.5	13.5	13.5	13.5	13.5	13.5	13.5	16
18	16.9m x	13.5	13.5	13.5	13.5	13.5	13.5	13.5	13.5	13.5	13.5	18
20	13.5t	19.5m x	13.5	13.5	13.5	13.5	13.5	13.5	13.5	13.5	13.5	20
22		13.5t	13.5	13.5	13.5	13.5	13.5	13.5	13.5	13.5	13.5	22
24			13.5	13.5	13.5	13.5	13.5	13.5	13.5	13.5	13.5	24
26				24.6m x	13.5	13.5	13.5	13.5	13.5	13.5	13.5	26
28				13.5t	27.2m x	13.5	13.5	13.5	13.5	13.5	13.5	28
30					13.5t	29.8m x	13.5	13.5	13.5	13.5	13.5	30
32						13.5t	13.5	13.5	13.5	13.5	13.5	32
34							32.4m x	13.5	13.5	13.5	13.5	34
36							13.5t	35.0m x	13.5	13.5	13.5	36
38								13.5t	37.6m x	13.5	13.5	38
40									13.5t	13.5	13.5	40
42										40.2m x	13.5	42
44										13.5t	42.8m x	44
46											13.5t	46

作業半径 (m)	主ブーム長さ(m)										作業半径 (m)			
	49	52	55	58	61	64	67	70	73	76		79		
9	11.9m x											9		
10	13.5t	12.4m x	13.0m x	13.5m x								10		
12	13.5	13.5t	13.5t	13.5t	14.1m x	14.6m x	15.1m x	15.7m x				12		
14	13.5	13.5	13.5	13.5	13.5t	13.5t	13.5t	13.5t	16.2m x	16.8m x	17.3m x	14		
16	13.5	13.5	13.5	13.5	13.5	13.5	13.5	13.5	13.5t	13.5t	13.5t	16		
18	13.5	13.5	13.5	13.5	13.5	13.5	13.5	13.5	13.5	13.5	13.5	18		
20	13.5	13.5	13.5	13.5	13.5	13.5	13.5	13.5	13.5	13.5	13.5	20		
22	13.5	13.5	13.5	13.5	13.5	13.5	13.5	13.5	13.5	13.5	13.5	22		
24	13.5	13.5	13.5	13.5	13.5	13.5	13.5	13.5	13.5	13.5	13.5	24		
26	13.5	13.5	13.5	13.5	13.5	13.5	13.5	13.5	13.5	13.5	13.5	26		
28	13.5	13.5	13.5	13.5	13.5	13.5	13.5	13.5	13.5	13.5	13.5	28		
30	13.5	13.5	13.5	13.5	13.5	13.5	13.5	13.5	13.5	13.5	13.5	30		
32	13.5	13.5	13.5	13.5	13.5	13.5	13.5	13.5	13.5	13.5	13.5	32		
34	13.5	13.5	13.5	13.5	13.5	13.5	13.5	13.5	13.5	13.5	13.5	34		
36	13.5	13.5	13.5	13.5	13.5	13.5	13.5	13.5	13.5	13.5	13.1	36		
38	13.5	13.5	13.5	13.5	13.5	13.5	13.5	13.5	13.5	13.5	12.1	38		
40	13.5	13.5	13.5	13.5	13.5	13.5	13.5	13.5	13.5	12.6	11.2	40		
42	13.5	13.5	13.5	13.5	13.5	13.5	13.5	13.4	13.0	11.7	10.3	42		
44	13.5	13.5	13.3	13.2	12.9	12.8	12.6	12.3	12.1	10.8	9.4	44		
46	45.4m x	12.5	12.3	12.2	11.9	11.8	11.6	11.3	11.2	10.0	8.6	46		
48	13.1t	11.6	11.4	11.3	10.9	10.8	10.6	10.3	10.3	9.2	7.9	48		
50			10.6	10.4	10.1	10.0	9.8	9.5	9.4	8.5	7.1	50		
52				50.6m x	9.7	9.3	9.2	9.0	8.7	8.6	7.7	6.4	52	
54				10.3t		8.6	8.5	8.3	8.0	7.9	7.1	5.8	54	
56					53.2m x	9.2t	7.8	7.6	7.3	7.2	6.4	5.1	56	
58						8.0t	7.2	7.0	6.7	6.6	5.8	4.5	58	
60							58.4m x	6.4	6.1	6.0	5.1	3.9	60	
62								7.1t	61.0m x	5.5	5.4	4.6	62	
64									6.2t	63.6m x	4.8	3.9	64	
66										5.0t	4.2	3.3	66	
68											66.2m x	2.7	2.5t	68
70											4.1t	68.8m x	70	
72												2.5t	72	

1. 上表に示す定格総荷重は、水平堅土上の定置荷役における値で、転倒荷重の78%以内、および移動式クレーン構造規格で定める前方安定度1.15以上です。
2. 実際につり上げられる荷重は、上表の定格総荷重から「主フック+補フック」などのつり具一切の質量を差し引いた値です。
3. □太線内の値は強度に基づいています。
4. 作業半径とは、荷をついた状態での旋回中心からつり荷の重心までの水平距離です。
5. カウンタウエイトは、標準仕様(105.2t)です。
6. 表中の○Om x ○Ot は、作業半径 m x 定格総荷重 t を示します。
7. フック質量は下表のとおりです。

フック容量	フック質量(t)
200t	3.0
135t	2.6
80t	2.0
35t	1.07
13.5t	0.62

■補助シーブ付き主ブーム(タワー併用ブーム)



作業半径 (m)	主ブーム長さ(m)										作業半径 (m)	
	16	19	22	25	28	31	34	37	40	43		46
5	200.0	5.6m x										5
6	189.4	193.3t										6
7	163.7	189.2	6.1m x	6.6m x								7
8	144.1	163.5	163.1	162.0	7.2m x	7.7m x						8
9	128.6	143.9	143.5	142.9	150.1t	150.1t	8.3m x	8.8m x				9
10	116.1	128.4	128.0	127.4	127.1	124.2	124.1	106.8t	9.4m x	9.9m x		10
12	90.3	115.9	115.4	114.9	114.6	114.2	113.9	103.1	99.2	96.4	10.5m x	12
14	71.7	90.2	89.9	89.7	89.4	89.2	89.0	88.8	88.7	88.2	85.0	14
16	57.6t	72.5	72.2	71.9	71.7	71.5	71.2	71.1	70.9	70.6	70.5	16
18		60.6	60.2	59.9	59.6	59.5	59.3	59.3	59.2	59.2	58.7	18
20		52.0	51.9	51.5	51.2	50.8	50.6	50.7	50.7	50.7	50.4	20
22		18.2m x	45.3	44.7	45.0	44.1	44.1	44.0	44.1	44.1	43.8	22
24		51.2t	20.8m x	39.5	39.4	39.2	38.8	38.8	38.9	38.9	38.7	24
26			42.7t	23.4m x	34.8	34.9	35.0	34.6	34.7	34.6	34.4	26
28				36.3t	31.1	31.3	31.2	31.4	31.0	30.9	30.8	28
30						28.6m x	25.5	25.3	25.3	25.1	24.9	30
32							27.4t	24.0	23.0	22.8	22.7	32
34								31.2m x	21.0	20.8	20.7	34
36									21.2t	19.2	18.9	36
38										36.4m x	17.5	38
40										18.9t	16.0	40
42											39.0m x	42
44											16.8t	44
46											41.6m x	46

作業半径 (m)	主ブーム長さ(m)										作業半径 (m)	
	49	52	55	58	61	64	67	70	73	76		79
9	11.0m x	11.6m x										9
10	80.2t	74.7t										10
12	77.2	74.2	12.1m x	12.7m x	13.2m x	13.8m x						12
14	70.2	69.7	72.8t	65.1t	58.7t	52.1t	14.3m x	14.8m x	15.4m x	15.9m x		14
16	58.4	57.9	68.1	63.1	57.4	51.9	48.8t	42.7t	37.3t	32.7t	16.5m x	16
18	50.1	49.7	57.4	57.4	54.1	49.6	46.8	41.8	36.9	32.7	28.4t	18
20	43.6	43.2	49.3	48.9	48.4	47.2	44.2	40.4	35.6	31.2	27.4	20
22	38.4	38.1	42.9	42.7	42.3	41.9	41.6	39.2	34.5	29.6	26.0	22
24	34.2	33.8	37.8	37.6	37.2	37.1	36.6	36.1	32.4	28.1	24.6	24
26	30.7	30.3	33.5	33.4	33.0	32.8	32.6	32.0	30.1	26.7	23.3	26
28	27.6	27.3	30.0	29.9	29.5	29.3	29.1	28.5	28.0	25.0	22.0	28
30	24.9	24.6	27.0	26.9	26.5	26.4	26.2	25.7	25.6	23.1	20.4	30
32	22.6	22.2	24.4	24.3	24.0	23.8	23.6	23.3	23.0	21.3	18.8	32
34	20.5	20.2	22.1	22.1	21.7	21.7	21.4	21.1	20.8	19.9	17.3	34
36	18.9	18.4	20.1	20.1	19.7	19.6	19.5	19.1	19.0	18.5	16.0	36
38	17.3	16.9	18.3	18.3	17.9	17.8	17.6	17.3	17.3	17.0	14.9	38
40	16.0	15.5	16.8	16.6	16.3	16.3	16.1	15.7	15.7	15.4	13.8	40
42	14.7	14.3	15.4	15.3	14.9	14.9	14.7	14.3	14.3	14.0	12.8	42
44	13.5	13.3	14.2	14.1	13.6	13.6	13.5	13.0	13.0	12.7	11.8	44
46	44.2m x	12.4	13.0	13.0	12.6	12.5	12.3	12.0	11.9	11.6	11.0	46
48	13.4t	46.8m x	12.1	12.0	11.5	11.4	11.3	11.0	10.9	10.6	10.2	48
50		11.9t	11.4	11.1	10.6	10.5	10.4	10.0	9.9	9.7	9.2	50
52			49.4m x	10.4	9.8	9.7	9.6	9.2	9.1	8.8	8.4	52
54			10.8t	9.6	9.0							

タワー仕様

寸法図/仕様

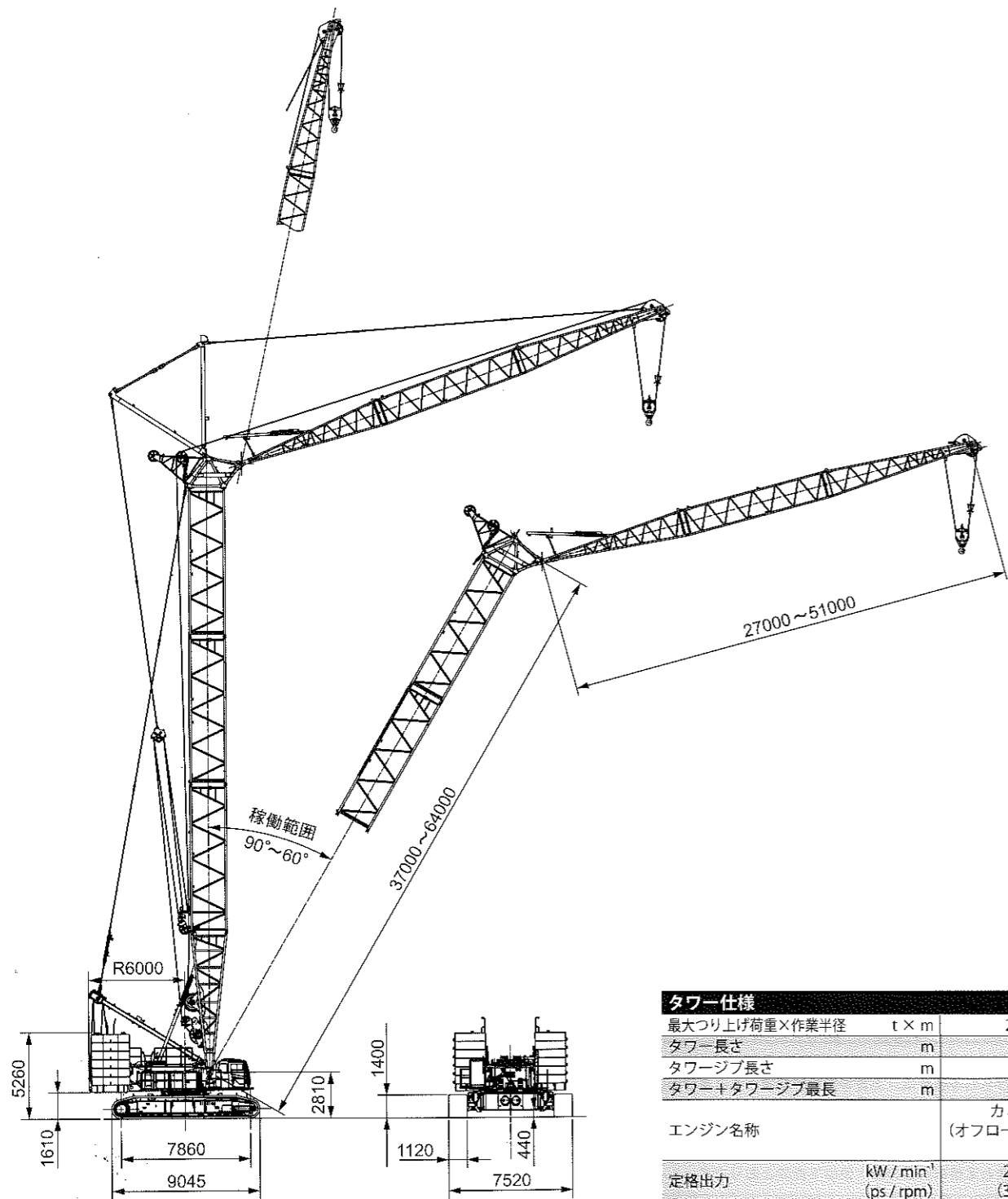

タワー仕様		
最大つり上げ荷重×作業半径	t × m	27 × 18.0
タワー長さ	m	37~64
タワージブ長さ	m	27~51
タワー+タワージブ最長	m	64+51
エンジン名称		カミンズ QSL9 (オフロード法 2014年基準適合)
定格出力	kW / min ⁻¹ (ps / rpm)	272 / 2,000 (370 / 2,000)
接地圧	kPa (kgf / cm ²)	130 (1.32) (タワー+タワージブ最長 35t フック付)
全装備質量	t	233 (タワー+タワージブ最長 35tフック付)

【注】
単位は、国際単位系 (SI) による表示です。() 内は、従来の単位表示を参考値として併記しました。

タワーの標準構成表

タワー タワー長さ (m)	タワーブーム構成	タワー タワー長さ (m)	タワーブーム構成
37	8.5 9B 9C 9 1.5	52	8.5 9B 9C 6 9 9 1.5
40	8.5 9B 9C 3 9 1.5	55	8.5 9B 9C 3 6 9 9 1.5
43	8.5 9B 9C 6 9 1.5	58	8.5 9B 9C 3 9 9 9 1.5
46	8.5 9B 9C 3 6 9 1.5	61	8.5 9B 9C 6 9 9 9 1.5
49	8.5 9B 9C 3 9 9 1.5	64	8.5 9B 9C 3 6 9 9 9 1.5

ロープかしめ部の刻印により、ブームペンダントロープを判別してください。

図示省略寸法		
略記号	タワーブーム長さ (m)	備考
1.5	1.5	
3	3	
6	6	
8.5	8.5	
9	9	
9B	9	ジブ下部スプレッタ取付用
9C	9	レール付

ペンダントロープ			
略記号	長さ (m)	ロープ径 (mm)	刻印
3	3	35.5	35.5mm 3M
6	6	35.5	35.5mm 6M
9	9	35.5	35.5mm 9M
10.7	10.7 (高端メス金具)	35.5	35.5mm 10.7M

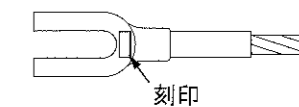

タワーブームとタワージブの組合せ										
タワー長さ (m)	ジブ長さ (m)	27	30	33	36	39	42	45	48	51
37	27	◎	◎	×	×	×	×	×	×	×
40	27	◎	◎	◎	×	×	×	×	×	×
43	27	◎	◎	◎	◎	×	×	×	×	×
46	27	◎	◎	◎	◎	◎	×	×	×	×
49	27	◎	◎	◎	◎	◎	◎	×	×	×
52	27	◎	◎	◎	◎	◎	◎	◎	×	×
55	27	◎	◎	◎	◎	◎	◎	◎	◎	×
58	27	◎	◎	◎	◎	◎	◎	◎	◎	◎
61	27	◎	◎	◎	◎	◎	◎	◎	◎	◎
64	27	◎	◎	◎	◎	◎	◎	◎	◎	◎

表中の記号は下記のとおりです。

- ◎: 90°~60° 使用可能
- : 90°~70° 使用可能
- ×: 使用不可

タワージブ長さ (m)	タワージブ構成
27	
30	
33	
36	

タワージブ長さ (m)	タワージブ構成
39	
42	
45	
48	
51	

略記号	タワージブ長さ (m)	備考
3	3	
9	9	

ロープかしめ部の刻印により、タワージブペンダントロープを判別してください。

略記号	長さ (m)	ロープ径 (mm)	刻印
3	3	35.5	35.5mm 3M
9	9	35.5	35.5mm 9M
8.35	8.35 (両端メス金具)	35.5	35.5mm 8.35M

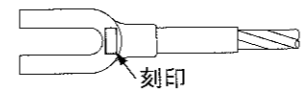

作業範囲図

タワーブーム

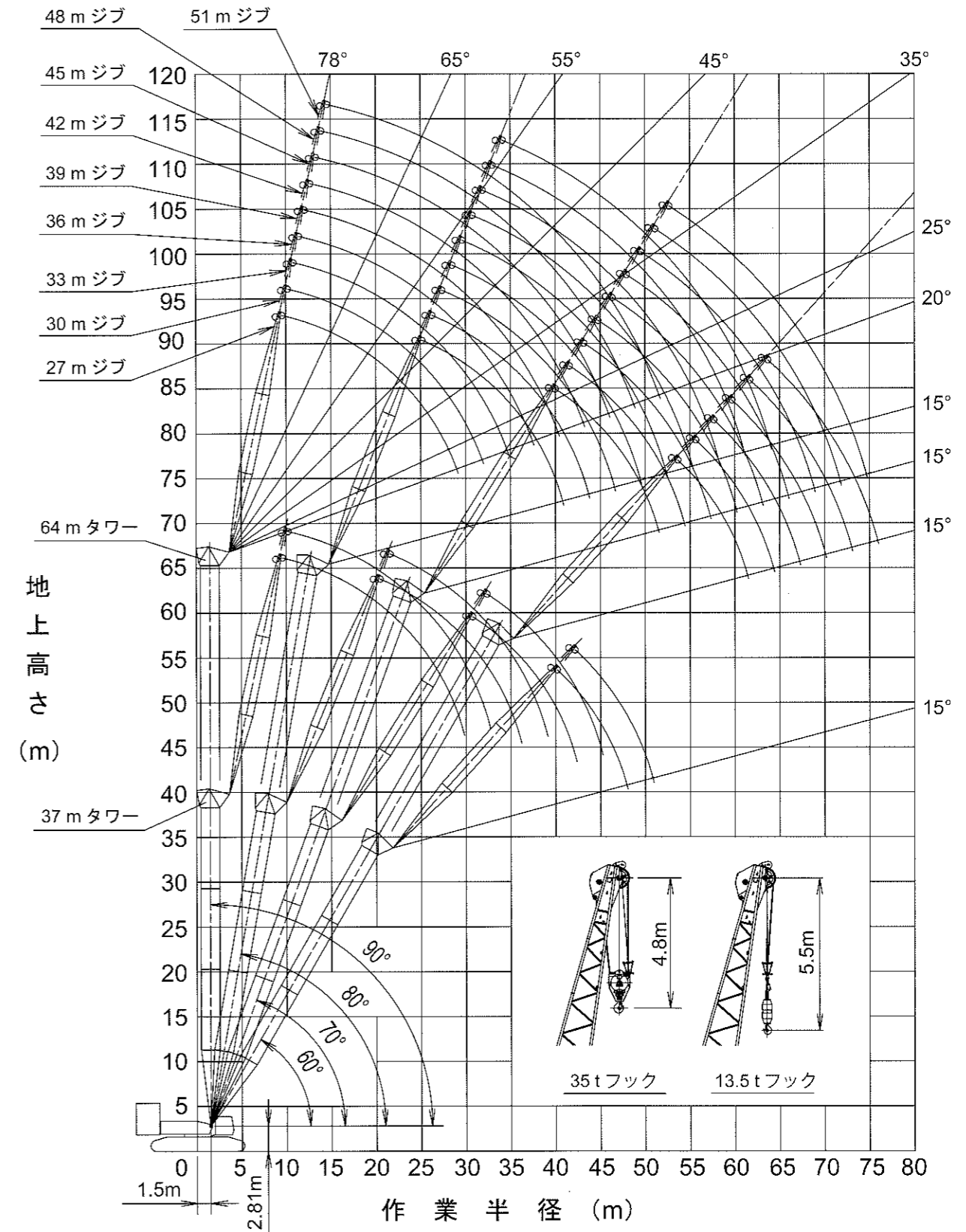

定格総荷重表

■ 37 m タワー



(単位 t)									
タワー長さ(m)	37								タワー長さ(m)
タワージブ長さ(m)	27								タワージブ長さ(m)
タワー角(°)	90		80		70		60		タワー角(°)
作業半径(m)									作業半径(m)
9.7	27.0	10.2m x							9.7
10	27.0	13.5							10
12	27.0	13.5							12
14	27.0	13.5							14
16	27.0	13.5							16
18	27.0	13.5	20.2m x	20.8m x					18
20	25.3	13.5	25.4t	13.5t					20
22	23.3	13.5	24.3	13.5					22
24	21.3	13.5	23.2	13.5					24
26	19.1	13.5	21.1	13.5					26
28	15.1	13.5	19.3	13.5	30.4m x	31.1m x			28
30	28.4m x	29.4m x	17.7	13.5	17.2t	13.5t			30
32	13.9t	10.9t	16.4	13.5	16.2	13.5			32
34			15.2	13.5	15.1	13.5			34
36			35.4m x	36.5m x	14.1	13.5	39.7m x		36
38			14.5t	12.1t	13.2	13.2	12.0t	40.5m x	38
40					12.4	12.4	11.9	11.7t	40
42					41.6m x	42.6m x	11.2	11.2	42
44					11.8t	11.4t	10.5	10.5	44
46							10.0	10.0	46
48							47.3m x	48.3m x	48
50							9.6t	9.4t	50
ロープ掛数	2	1	2	1	2	1	2	1	ロープ掛数

(単位 t)									
タワー長さ(m)	37								タワー長さ(m)
タワージブ長さ(m)	30								タワージブ長さ(m)
タワー角(°)	90		80		70		60		タワー角(°)
作業半径(m)									作業半径(m)
9.7	10.4m x	10.8m x							9.7
10	27.0t	13.5t							10
12	27.0	13.5							12
14	27.0	13.5							14
16	27.0	13.5							16
18	26.4	13.5	21.4m x	21.9m x					18
20	24.6	13.5	24.5t	13.5t					20
22	22.9	13.5	24.2	13.5					22
24	21.3	13.5	23.1	13.5					24
26	19.6	13.5	21.0	13.5					26
28	17.8	13.5	19.2	13.5					28
30	14.9	13.5	17.6	13.5					30
32	31.2m x	32.2m x	16.3	13.5	16.1	13.5t			32
34	12.2t	9.9t	15.2	13.5	14.9	13.5			34
36			14.1	13.5	13.9	13.5			36
38			13.2	13.2	13.1	13.1	41.7m x		38
40			38.3m x	39.4m x	12.3	12.3	11.1t	42.5m x	40
42			13.1t	10.7t	11.6	11.6	11.0	10.8t	42
44					10.9	10.9	10.4	10.4	44
46					44.5m x	45.5m x	9.9	9.9	46
48					10.8t	10.5t	9.4	9.4	48
50							8.9	8.9	50
52							50.2m x	51.2m x	52
54							8.8t	8.6t	54
ロープ掛数	2	1	2	1	2	1	2	1	ロープ掛数

- 上表に示す定格総荷重は、水平堅土上の定置荷役における値で、転倒荷重の78%以内、および移動式クレーン構造規格で定める前方安定度1.15以上です。
- 実際につり上げられる荷重は、上表の定格総荷重からフックなどのつり具一切の質量を差し引いた値です。
- 太線の値は強度に基づいています。
- 作業半径とは、荷をつった状態での旋回中心からつり荷の重心までの水平距離です。
- カウンタウエイトは、標準仕様(105.2t)です。
- 表中の○○m x ○○t は、作業半径 m x 定格総荷重 t を示します。
- 使用するフックは、以下の通りです。
2本掛・・・35t フック (フック質量 1.07t)
1本掛・・・13.5t フック (フック質量 0.62t)

■ 40 m タワー



(単位 t)									
タワー長さ(m)	40								タワー長さ(m)
タワージブ長さ(m)	27								タワージブ長さ(m)
タワー角(°)	90		80		70		60		タワー角(°)
作業半径(m)									作業半径(m)
8	9.7m x								8
9	27.0t	10.2m x							9
10	27.0	13.5t							10
12	27.0	13.5							12
14	27.0	13.5							14
16	27.0	13.5							16
18	27.0	13.5							18
20	25.3	13.5	20.8m x	21.3m x					20
22	23.3	13.5	25.0t	13.5t					22
24	21.3	13.5	24.3	13.5					24
26	19.1	13.5	23.2	13.5					26
28	15.2	13.5	21.0	13.5					28
30	28.4m x	29.4m x	19.2	13.5	31.4m x				30
32	14.0t	11.0t	17.7	13.5	16.3t	32.1m x			32
34			16.4	13.5	15.9	13.5t			34
36			15.2	13.5	14.8	13.5			36
38			14.2	13.5	13.8	13.5			38
40					37.0m x	12.9	12.9	41.2m x	40
42					12.4t	12.2	12.2	11.3t	42
44						11.5	11.5	11.0	44
46						42.6m x	43.6m x	10.4	10.4
48						11.3t	10.9t	9.9	9.9
50								9.4	9.4
52								48.8m x	49.8m x
54								9.2t	8.9t
ロープ掛数	2	1	2	1	2	1	2	1	ロープ掛数

(単位 t)									
タワー長さ(m)	40								タワー長さ(m)
タワージブ長さ(m)	30								タワージブ長さ(m)
タワー角(°)	90		80		70		60		タワー角(°)
作業半径(m)									作業半径(m)
9	10.4m x	10.8m x							9
10	27.0t	13.5t							10
12	27.0	13.5							12
14	27.0	13.5							14
16	27.0	13.5							16
18	26.4	13.5	21.9m x						18
20	24.6	13.5	24.2t	22.5m x					20
22	22.9	13.5	24.2	13.5t					22
24	21.3	13.5	23.1	13.5					24
26	19.6	13.5	20.9	13.5					26
28	17.8	13.5	19.1	13.5					28
30	15.1	13.5	17.6	13.5	33.0m x	33.7m x			30
32	31.2m x	32.2m x	16.3	13.5	15.2t	13.5t			32
34	12.3t	10.0t	15.1	13.5	14.7	13.5			34
36			14.1	13.5	13.7	13.5			36
38			13.2	13.2	12.8	12.8			38
40			38.9m x	39.9m x	12.0	12.0	43.2m x		40
42			12.9t	10.9t	11.3	11.3	10.5t		42
44					10.7	10.7	10.3	10.3	44
46					45.5m x	46.5m x	9.7	9.7	46
48					10.3t	10.0t	9.2	9.2	48
50							8.8	8.8	50
52							51.7m x	52.7m x	52
54							8.4t	8.2t	54
ロープ掛数	2	1	2	1	2	1	2	1	ロープ掛数

・注記は、26 ページに記載されています。

■ 40 m タワー



(単位 t)									
40					40				
タワー長さ(m)					タワー長さ(m)				
タワージブ長さ(m)					タワージブ長さ(m)				
タワー角(°)					タワー角(°)				
作業半径(m)					作業半径(m)				
9	11.0m x	11.5m x							9
10	27.0t	13.5t							10
12	27.0	13.5							12
14	27.0	13.5							14
16	27.0	13.5							16
18	25.5	13.5							18
20	23.9	13.5	23.0m x	23.6m x					20
22	22.5	13.5	23.0t	13.5t					22
24	21.1	13.5	22.5	13.5					24
26	19.5	13.5	20.4	13.5					26
28	17.8	13.5	18.6	13.5					28
30	16.2	13.5	17.1	13.5					30
32	14.5	13.5	15.8	13.5	34.6m x	35.3m x			32
34	11.1	11.1	14.7	13.5	14.0t	13.5t			34
36		35.0m x	13.7	13.5	13.3	13.3			36
38		8.9t	12.9	12.9	12.5	12.5			38
40			12.1	12.1	11.7	11.7			40
42			41.8m x	42.8m x	11.0	11.0	45.2m x		42
44			11.4t	10.0t	10.4	10.4	9.8t		44
46					9.9	9.9	9.6	9.6	46
48					9.3	9.3	9.1	9.1	48
50					48.4m x	49.4m x	8.6	8.6	50
52					9.2t	9.0t	8.2	8.2	52
54							7.8	7.8	54
56							54.6m x	55.6m x	56
58							7.7t	7.5t	58
ロープ掛数	2	1	2	1	2	1	2	1	ロープ掛数

・注記は、26 ページに記載されています。

■ 43 m タワー



(単位 t)									
43					43				
タワー長さ(m)					タワー長さ(m)				
タワージブ長さ(m)					タワージブ長さ(m)				
タワー角(°)					タワー角(°)				
作業半径(m)					作業半径(m)				
8	9.7m x								8
9	27.0t	10.2m x							9
10	27.0	13.5t							10
12	27.0	13.5							12
14	27.0	13.5							14
16	27.0	13.5							16
18	27.0	13.5							18
20	25.3	13.5	21.3m x	21.9m x					20
22	23.3	13.5	24.5t	13.5t					22
24	21.3	13.5	24.2	13.5					24
26	19.1	13.5	23.1	13.5					26
28	15.3	13.5	21.0	13.5					28
30	15.3	13.5	19.2	13.5					30
32	28.4m x	29.4m x	17.7	13.5	32.5m x	33.2m x			32
34	14.1t	11.1t	16.3	13.5	15.5t	13.5t			34
36			15.2	13.5	14.7	13.5			36
38			14.2	13.5	13.7	13.5			38
40			36.5m x	37.5m x	12.9	12.9			40
42			13.9t	12.2t	12.1	12.1	42.7m x	43.5m x	42
44					11.4	11.4	10.7t	10.4t	44
46					43.6m x	44.6m x	10.3	10.3	46
48					10.9t	10.5t	9.8	9.8	48
50							9.3	9.3	50
52							8.8	8.8	52
54							50.3m x	51.3m x	54
56							8.7t	8.5t	56
ロープ掛数	2	1	2	1	2	1	2	1	ロープ掛数

(単位 t)									
43					43				
タワー長さ(m)					タワー長さ(m)				
タワージブ長さ(m)					タワージブ長さ(m)				
タワー角(°)					タワー角(°)				
作業半径(m)					作業半径(m)				
9	10.4m x	10.8m x							9
10	27.0t	13.5t							10
12	27.0	13.5							12
14	27.0	13.5							14
16	27.0	13.5							16
18	26.4	13.5							18
20	24.6	13.5	22.4m x	23.0m x					20
22	22.9	13.5	23.9t	13.5t					22
24	21.3	13.5	23.1	13.5					24
26	19.6	13.5	20.9	13.5					26
28	17.8	13.5	19.1	13.5					28
30	15.2	13.5	17.6	13.5					30
32	31.2m x	32.2m x	16.3	13.5	34.1m x	34.8m x			32
34	12.4t	10.1t	15.1	13.5	14.5t	13.5t			34
36			14.1	13.5	13.6	13.5			36
38			13.2	13.2	12.7	12.7			38
40			39.4m x	40.4m x	12.0	12.0			40
42			12.6t	11.2t	11.3	11.3	44.7m x	45.5m x	42
44					10.6	10.6	10.0t	9.7t	44
46					10.1	10.1	9.6	9.6	46
48					46.5m x	47.5m x	9.1	9.1	48
50					9.9t	9.7t	8.7	8.7	50
52							8.3	8.3	52
54							53.2m x	54.2m x	54
56							8.0t	7.8t	56
ロープ掛数	2	1	2	1	2	1	2	1	ロープ掛数

・注記は、26 ページに記載されています。

■ 43 m タワー



(単位 t)									
タワー長さ(m)	43								タワー長さ(m)
タワージブ長さ(m)	33								タワージブ長さ(m)
タワー角(°)	90		80		70		60		タワー角(°)
作業半径(m)	90		80		70		60		作業半径(m)
9	11.0m x	11.5m x							9
10	27.0t	13.5t							10
12	27.0	13.5							12
14	27.0	13.5							14
16	27.0	13.5							16
18	25.5	13.5							18
20	23.9	13.5	23.5m x						20
22	22.5	13.5	22.7t	24.1m x					22
24	21.1	13.5	22.5	13.5t					24
26	19.5	13.5	20.4	13.5					26
28	17.8	13.5	18.6	13.5					28
30	16.2	13.5	17.1	13.5					30
32	14.6	13.5	15.8	13.5	35.6m x				32
34	11.2	11.2	14.7	13.5	13.5t	36.4m x			34
36		35.0m x	13.7	13.5	13.3	13.1t			36
38		9.0t	12.8	12.8	12.5	12.5			38
40			12.1	12.1	11.7	11.7			40
42			11.4	11.4	11.0	11.0			42
44			42.3m x	43.3m x	10.4	10.4	46.7m x	47.5m x	44
46			11.3t	9.8t	9.9	9.9	9.2t	9.0t	46
48					9.3	9.3	8.9	8.9	48
50					49.4m x	50.4m x	8.5	8.5	50
52					9.0t	8.8t	8.0	8.0	52
54							7.7	7.7	54
56							7.3	7.3	56
58							56.1m x	57.1m x	58
60							7.3t	7.1t	60
ロープ掛数	2	1	2	1	2	1	2	1	ロープ掛数

(単位 t)									
タワー長さ(m)	43								タワー長さ(m)
タワージブ長さ(m)	36								タワージブ長さ(m)
タワー角(°)	90		80		70		60		タワー角(°)
作業半径(m)	90		80		70		60		作業半径(m)
9	11.7m x								9
10	27.0t	12.1m x							10
12	27.0	13.5t							12
14	27.0	13.5							14
16	26.4	13.5							16
18	24.8	13.5							18
20	23.3	13.5							20
22	21.8	13.5	24.6m x	25.2m x					22
24	20.4	13.5	21.6t	13.5t					24
26	19.1	13.5	20.2	13.5					26
28	17.8	13.5	18.4	13.5					28
30	16.5	13.5	16.9	13.5					30
32	15.2	13.5	15.7	13.5					32
34	13.9	13.5	14.5	13.5	37.2m x	37.9m x			34
36	11.2	11.2	13.6	13.5	12.5t	12.2t			36
38	36.8m x	37.8m x	12.7	12.7	12.2	12.2			38
40	9.9t	8.3t	11.9	11.9	11.4	11.4			40
42			11.2	11.2	10.7	10.7			42
44			10.6	10.6	10.1	10.1			44
46			45.2m x	46.2m x	9.6	9.6	48.7m x	49.6m x	46
48			10.3t	9.1t	9.1	9.1	8.6t	8.4t	48
50					8.6	8.6	8.4	8.4	50
52					8.2	8.2	7.9	7.9	52
54					52.3m x	53.3m x	7.6	7.6	54
56					8.2t	8.0t	7.2	7.2	56
58							6.9	6.9	58
60							59.0m x	60.0m x	60
62							6.7t	6.6t	62
ロープ掛数	2	1	2	1	2	1	2	1	ロープ掛数

・注記は、26 ページに記載されています。

■ 46 m タワー



(単位 t)									
タワー長さ(m)	46								タワー長さ(m)
タワージブ長さ(m)	27								タワージブ長さ(m)
タワー角(°)	90		80		70		60		タワー角(°)
作業半径(m)	90		80		70		60		作業半径(m)
8	9.7m x								8
9	27.0t	10.2m x							9
10	27.0	13.5t							10
12	27.0	13.5							12
14	27.0	13.5							14
16	27.0	13.5							16
18	27.0	13.5	21.8m x						18
20	25.3	13.5	24.3t	22.4m x					20
22	23.3	13.5	24.2	13.5t					22
24	21.3	13.5	23.1	13.5					24
26	19.1	13.5	20.9	13.5					26
28	15.4	13.5	19.1	13.5					28
30	28.4m x	29.4m x	17.6	13.5	33.5m x				30
32	14.2t	11.2t	16.3	13.5	14.8t	34.2m x			32
34			15.1	13.5	14.6	13.5t			34
36			14.1	13.5	13.6	13.5			36
38			37.0m x	38.0m x	12.7	12.7			38
40			13.7t	12.5t	12.0	12.0			40
42					11.3	11.3	44.2m x	45.0m x	42
44					10.6	10.6	10.1t	9.8t	44
46					44.7m x	45.7m x	9.6	9.6	46
48					10.4t	10.1t	9.1	9.1	48
50							8.7	8.7	50
52							51.8m x	52.8m x	52
54							8.3t	8.1t	54
ロープ掛数	2	1	2	1	2	1	2	1	ロープ掛数

(単位 t)									
タワー長さ(m)	46								タワー長さ(m)
タワージブ長さ(m)	30								タワージブ長さ(m)
タワー角(°)	90		80		70		60		タワー角(°)
作業半径(m)	90		80		70		60		作業半径(m)
9	10.4m x	10.8m x							9
10	27.0t	13.5t							10
12	27.0	13.5							12
14	27.0	13.5							14
16	27.0	13.5							16
18	26.4	13.5							18
20	24.6	13.5	22.9m x	23.5m x					20
22	22.9	13.5	23.7t	13.5t					22
24	21.3	13.5	23.1	13.5					24
26	19.6	13.5	20.9	13.5					26
28	17.8	13.5	19.1	13.5					28
30	15.3	13.5	17.6	13.5					30
32	31.2m x	32.2m x	16.3	13.5	35.1m x	35.8m x			32
34	12.5t	10.2t	15.1	13.5	13.9t	13.5t			34
36			14.1	13.5	13.5	13.5			36
38			13.2	13.2	12.6	12.6			38
40			39.9m x	40.9m x	11.8	11.8			40
42			12.5t	11.4t	11.1	11.1			42
44					10.5	10.5	46.2m x	47.0m x	44
46					10.0	10.0	9.5t	9.3t	46
48					47.6m x	48.6m x	9.1	9.1	48
50					9.5t	9.3t	8.6	8.6	50
52							8.2	8.2	52
54							7.8	7.8	54
56							54.7m x	55.7m x	56
58							7.7t	7.5t	58
ロープ掛数	2	1	2	1	2	1	2	1	ロープ掛数

・注記は、26 ページに記載されています。

46 m タワー



(単位 t)									
タワー長さ(m)	46								タワー長さ(m)
タワージブ長さ(m)	33								タワージブ長さ(m)
タワー角(°)	90		80		70		60		タワー角(°)
作業半径(m)	90		80		70		60		作業半径(m)
9	11.0m x	11.5m x							9
10	27.0t	13.5t							10
12	27.0	13.5							12
14	27.0	13.5							14
16	27.0	13.5							16
18	25.5	13.5							18
20	23.9	13.5							20
22	22.5	13.5		24.6m x					22
24	21.1	13.5		13.5t					24
26	19.5	13.5		20.4	13.5				26
28	17.8	13.5		18.6	13.5				28
30	16.2	13.5		17.1	13.5				30
32	14.6	13.5		15.8	13.5				32
34	11.2	11.2		14.7	13.5	36.7m x	37.4m x		34
36		35.0m x		13.7	13.5	12.9t	12.5t		36
38		9.2t		12.8	12.8	12.3	12.3		38
40				12.1	12.1	11.6	11.6		40
42				11.4	11.4	10.9	10.9		42
44				11.4	11.4	10.3	10.3		44
46				42.8m x	43.8m x	9.7	9.7	48.2m x	49.0m x
48				11.1t	10.1t	9.2	9.2	8.8t	8.6t
50						8.8	8.8	8.4	8.4
52						8.0	8.0	8.0	8.0
54						8.7t	8.4t	7.6	7.6
56						7.2	7.2	7.2	7.2
58						57.6m x	58.6m x	7.0t	6.8t
60									
ロープ掛数	2	1	2	1	2	1	2	1	ロープ掛数

(単位 t)									
タワー長さ(m)	46								タワー長さ(m)
タワージブ長さ(m)	36								タワージブ長さ(m)
タワー角(°)	90		80		70		60		タワー角(°)
作業半径(m)	90		80		70		60		作業半径(m)
9	11.7m x								9
10	27.0t	12.1m x							10
12	27.0	13.5t							12
14	27.0	13.5							14
16	26.4	13.5							16
18	24.8	13.5							18
20	23.3	13.5							20
22	21.8	13.5		25.2m x	25.8m x				22
24	20.4	13.5		20.9t	13.5t				24
26	19.1	13.5		20.1	13.5				26
28	17.8	13.5		18.4	13.5				28
30	16.5	13.5		16.9	13.5				30
32	15.2	13.5		15.6	13.5				32
34	13.9	13.5		14.5	13.5				34
36	11.3	11.3		13.5	13.5	38.3m x	39.0m x		36
38	36.8m x	37.8m x		12.7	12.7	12.0t	11.7t		38
40	10.0t	8.4t		11.9	11.9	11.4	11.4		40
42				11.2	11.2	10.7	10.7		42
44				10.6	10.6	10.1	10.1		44
46				45.7m x	46.7m x	9.6	9.6		46
48				10.1t	9.3t	9.1	9.1	50.2m x	51.1m x
50						8.6	8.6	8.3t	8.1t
52						8.2	8.2	7.9	7.9
54						7.5	7.5	7.5	7.5
56						7.2	7.2	7.2	7.2
58						6.8	6.8	6.8	6.8
60						6.5	6.5	6.5	6.5
62						60.5m x	61.5m x		62
64						6.5t	6.3t		64
ロープ掛数	2	1	2	1	2	1	2	1	ロープ掛数

・注記は、26 ページに記載されています。

46 m タワー



(単位 t)									
タワー長さ(m)	46								タワー長さ(m)
タワージブ長さ(m)	39								タワージブ長さ(m)
タワー角(°)	90		80		70		60		タワー角(°)
作業半径(m)	90		80		70		60		作業半径(m)
10	12.3m x	12.8m x							10
12	26.9t	13.5t							12
14	26.4	13.5							14
16	24.9	13.5							16
18	23.5	13.5							18
20	22.1	13.5							20
22	20.8	13.5							22
24	19.6	13.5		26.3m x	26.9m x				24
26	18.4	13.5		19.3t	13.5t				26
28	17.2	13.5		17.8	13.5				28
30	16.1	13.5		16.4	13.5				30
32	15.0	13.5		15.2	13.5				32
34	13.8	13.5		14.1	13.5				34
36	12.7	12.7		13.1	13.1	39.8m x			36
38	11.0	11.0		12.3	12.3	11.3t	40.6m x		38
40	39.7m x	40.7m x		11.5	11.5	11.3	11.0t		40
42	8.7t	7.4t		10.9	10.9	10.6	10.6		42
44				10.2	10.2	10.0	10.0		44
46				9.7	9.7	9.5	9.5		46
48				9.2	9.2	9.0	9.0		48
50				48.6m x	49.6m x	8.5	8.5	52.2m x	53.1m x
52				9.1t	8.2t	8.1	8.1	7.7t	7.5t
54						7.7	7.7	7.4	7.4
56						7.4	7.4	7.0	7.0
58						56.3m x	57.3m x	6.7	6.7
60						7.3t	7.1t	6.4	6.4
62								6.1	6.1
64								63.4m x	64.4m x
66								5.9t	5.8t
ロープ掛数	2	1	2	1	2	1	2	1	ロープ掛数

・注記は、26 ページに記載されています。

■ 49 m タワー



タワー長さ(m)		49				タワー長さ(m)	
タワージブ長さ(m)		27 (°)				タワージブ長さ(m)	
タワー角(°)		90		80		70	
作業半径(m)		60		60		60	
8	9.7m x						8
9	27.0t	10.2m x					9
10	27.0	13.5t					10
12	27.0	13.5					12
14	27.0	13.5					14
16	27.0	13.5					16
18	27.0	13.5					18
20	25.3	13.5	22.3m x	22.9m x			20
22	23.3	13.5	23.9t	13.5t			22
24	21.3	13.5	23.0	13.5			24
26	19.1	13.5	20.9	13.5			26
28	15.5	13.5	19.1	13.5			28
30	28.4m x	29.4m x	17.6	13.5			30
32	14.3t	11.3t	16.3	13.5	34.5m x	35.2m x	32
34			15.1	13.5	14.3t	13.5t	34
36			14.1	13.5	13.6	13.5	36
38			37.5m x	38.5m x	12.7	12.7	38
40			13.4t	12.8t	12.0	12.0	40
42					11.3	11.3	42
44					10.6	10.6	44
46					45.7m x	46.7m x	46
48					10.2t	9.9t	48
50					9.0	9.0	50
52					8.5	8.5	52
54					8.1	8.1	54
56					53.3m x	54.3m x	56
58					7.9t	7.7t	58
60							60
62							62
64							64
66							66
ロープ掛数	2	1	2	1	2	1	ロープ掛数

タワー長さ(m)		49				タワー長さ(m)	
タワージブ長さ(m)		30 (°)				タワージブ長さ(m)	
タワー角(°)		90		80		70	
作業半径(m)		60		60		60	
9	10.4m x	10.8m x					9
10	27.0t	13.5t					10
12	27.0	13.5					12
14	27.0	13.5					14
16	27.0	13.5					16
18	26.4	13.5					18
20	24.6	13.5	23.4m x				20
22	22.9	13.5	23.4t				22
24	21.3	13.5	23.1	13.5			24
26	19.6	13.5	20.9	13.5			26
28	17.8	13.5	19.1	13.5			28
30	15.3	13.5	17.6	13.5			30
32	31.2m x	32.2m x	16.2	13.5			32
34	12.5t	10.2t	15.1	13.5	36.1m x	36.8m x	34
36			14.1	13.5	13.3t	13.0t	36
38			13.2	13.2	12.5	12.5	38
40			12.4	12.4	11.7	11.7	40
42			40.4m x	41.4m x	11.0	11.0	42
44			12.2t	11.2t	10.4	10.4	44
46					9.9	9.9	46
48					8.8	8.7t	48
50					48.6m x	49.6m x	50
52					9.2t	9.0t	52
54					8.0	8.0	54
56					7.6	7.6	56
58					7.2	7.2	58
60					56.2m x	57.2m x	60
62					7.2t	7.0t	62
64							64
66							66
ロープ掛数	2	1	2	1	2	1	ロープ掛数

・注記は、26 ページに記載されています。

■ 49 m タワー



タワー長さ(m)		49				タワー長さ(m)	
タワージブ長さ(m)		33				タワージブ長さ(m)	
タワー角(°)		90		80		70	
作業半径(m)		60		60		60	
9	11.0m x	11.5m x					9
10	27.0t	13.5t					10
12	27.0	13.5					12
14	27.0	13.5					14
16	27.0	13.5					16
18	25.5	13.5					18
20	23.9	13.5					20
22	22.5	13.5	24.6m x	25.2m x			22
24	21.1	13.5	21.8t	13.5t			24
26	19.5	13.5	20.4	13.5			26
28	17.8	13.5	18.6	13.5			28
30	16.2	13.5	17.1	13.5			30
32	14.6	13.5	15.8	13.5			32
34	11.3	11.3	14.7	13.5	37.7m x		34
36		35.0m x	13.7	13.5	12.3t	38.4m x	36
38		9.1t	12.8	12.8	12.0t	12.0t	38
40			12.1	12.1	11.5	11.5	40
42			11.4	11.4	10.8	10.8	42
44			43.3m x	44.3m x	10.2	10.2	44
46			10.9t	10.3t	9.6	9.6	46
48					9.1	9.1	48
50					8.7	8.7	50
52					51.5m x	52.5m x	52
54					8.4t	8.1t	54
56					7.5	7.5	56
58					7.1	7.1	58
60					6.8	6.8	60
62					59.1m x	60.1m x	62
64					6.6t	6.5t	64
66							66
ロープ掛数	2	1	2	1	2	1	ロープ掛数

タワー長さ(m)		49				タワー長さ(m)	
タワージブ長さ(m)		36				タワージブ長さ(m)	
タワー角(°)		90		80		70	
作業半径(m)		60		60		60	
9	11.7m x						9
10	27.0t	12.1m x					10
12	27.0	13.5t					12
14	27.0	13.5					14
16	26.4	13.5					16
18	24.8	13.5					18
20	23.3	13.5					20
22	21.8	13.5	25.7m x				22
24	20.4	13.5	20.3t	26.3m x			24
26	19.1	13.5	20.0	13.5t			26
28	17.8	13.5	18.3	13.5			28
30	16.5	13.5	16.8	13.5			30
32	15.2	13.5	15.5	13.5			32
34	13.9	13.5	14.4	13.5			34
36	11.3	11.3	13.5	13.5	39.3m x		36
38	36.8m x	37.8m x	12.6	12.6	11.7t		38
40	10.0t	8.4t	11.8	11.8	11.4	11.4	40
42			11.1	11.1	10.7	10.7	42
44			10.5	10.5	10.1	10.1	44
46			10.0	10.0	9.6	9.6	46
48			46.2m x	47.2m x	9.1	9.1	48
50			9.9t	9.1t	8.6	8.6	50
52					8.2	8.2	52
54					7.8	7.8	54
56					7.4	7.4	56
58					54.4m x	55.4m x	58
60					7.7t	7.6t	60
62					6.4	6.4	62
64					6.1	6.1	64
66					63.0m x	6.0t	66
ロープ掛数	2	1	2	1	2	1	ロープ掛数

・注記は、26 ページに記載されています。

49 m タワー



(単位 t)									
タワー長さ(m)	49								タワー長さ(m)
タワージブ長さ(m)	39								タワージブ長さ(m)
タワー角(°)	90		80		70		60		タワー角(°)
作業半径(m)	90		80		70		60		作業半径(m)
10	12.3m x	12.8m x							10
12	26.9t	13.5t							12
14	26.4	13.5							14
16	24.9	13.5							16
18	23.5	13.5							18
20	22.1	13.5							20
22	20.8	13.5							22
24	19.6	13.5	26.8m x	27.4m x					24
26	18.4	13.5	18.8t	13.5t					26
28	17.2	13.5	17.8	13.5					28
30	16.1	13.5	16.4	13.5					30
32	15.0	13.5	15.1	13.5					32
34	13.8	13.5	14.0	13.5					34
36	12.7	12.7	13.1	13.1					36
38	11.0	11.0	12.3	12.3	40.9m x	41.6m x			38
40	39.7m x	40.7m x	11.5	11.5	11.0t	10.7t			40
42	8.8t	7.4t	10.8	10.8	10.6	10.6			42
44			10.2	10.2	10.0	10.0			44
46			9.7	9.7	9.4	9.4			46
48			9.2	9.2	8.9	8.9			48
50			49.1m x	50.1m x	8.5	8.5	53.7m x		50
52			8.8t	8.3t	8.1	8.1	7.2t	54.6m x	52
54					7.7	7.7	7.0t	7.0t	54
56					7.3	7.3	6.8	6.8	56
58					57.3m x	58.3m x	6.5	6.5	58
60					7.1t	7.0t	6.2	6.2	60
62							5.9	5.9	62
64							5.7	5.7	64
66							64.9m x	65.9m x	66
68							5.6t	5.5t	68
ロープ掛数	2	1	2	1	2	1	2	1	ロープ掛数

(単位 t)									
タワー長さ(m)	49								タワー長さ(m)
タワージブ長さ(m)	42								タワージブ長さ(m)
タワー角(°)	90		80		70		60		タワー角(°)
作業半径(m)	90		80		70		60		作業半径(m)
10	13.0m x	13.4m x							10
12	25.4t	13.5t							12
14	24.8	13.5							14
16	23.4	13.5							16
18	22.2	13.5							18
20	21.0	13.5							20
22	19.8	13.5							22
24	18.7	13.5	27.9m x						24
26	17.6	13.5	17.4t	28.5m x					26
28	16.6	13.5	17.3	13.5t					28
30	15.6	13.5	15.9	13.5					30
32	14.6	13.5	14.7	13.5					32
34	13.6	13.5	13.6	13.5					34
36	12.6	12.6	12.7	12.7					36
38	11.7	11.7	11.9	11.9					38
40	10.5	10.5	11.1	11.1	42.5m x	43.2m x			40
42	8.5	8.5	10.5	10.5	10.1t	9.9t			42
44			9.9	9.9	9.7	9.7			44
46	42.5m x	43.5m x	9.4	9.4	9.1	9.1			46
48	7.9t	6.7t	8.9	8.9	8.6	8.6			48
50			8.4	8.4	8.2	8.2			50
52			8.0	8.0	7.8	7.8	55.8m x		52
54					7.4	7.4	6.6t	56.6m x	54
56					7.1	7.1	6.6	6.4t	56
58					6.7	6.7	6.3	6.3	58
60					6.5	6.5	6.0	6.0	60
62					60.2m x	61.2m x	5.7	5.7	62
64					6.4t	6.3t	5.5	5.5	64
66							5.3	5.3	66
68							67.8m x	68.8m x	68
70							5.1t	5.0t	70
ロープ掛数	2	1	2	1	2	1	2	1	ロープ掛数

・注記は、26 ページに記載されています。

52 m タワー



(単位 t)									
タワー長さ(m)	52								タワー長さ(m)
タワージブ長さ(m)	27								タワージブ長さ(m)
タワー角(°)	90		80		70		60		タワー角(°)
作業半径(m)	90		80		70		60		作業半径(m)
8	9.7m x								8
9	27.0t	10.2m x							9
10	27.0	13.5t							10
12	27.0	13.5							12
14	27.0	13.5							14
16	27.0	13.5							16
18	27.0	13.5							18
20	25.3	13.5	22.8m x	23.4m x					20
22	23.3	13.5	23.6t	13.5t					22
24	21.3	13.5	23.0	13.5					24
26	19.1	13.5	20.9	13.5					26
28	15.6	13.5	19.1	13.5					28
30	28.4m x	29.4m x	17.5	13.5					30
32	14.3t	11.2t	16.2	13.5	35.5m x				32
34			15.1	13.5	13.6t	36.3m x			34
36			14.1	13.5	13.4	13.2t			36
38			13.2	13.2	12.5	12.5			38
40			38.1m x	39.1m x	11.7	11.7			40
42			13.1t	12.0t	11.1	11.1			42
44					10.4	10.4	47.2m x		44
46					9.9	9.9	9.0t		46
48					46.7m x	47.7m x	8.9	8.9	48
50					9.7t	9.4t	8.4	8.4	50
52							8.0	8.0	52
54							7.6	7.6	54
56							54.8m x	55.8m x	56
58							7.5t	7.3t	58
ロープ掛数	2	1	2	1	2	1	2	1	ロープ掛数

(単位 t)									
タワー長さ(m)	52								タワー長さ(m)
タワージブ長さ(m)	30								タワージブ長さ(m)
タワー角(°)	90		80		70		60		タワー角(°)
作業半径(m)	90		80		70		60		作業半径(m)
9	10.4m x	10.8m x							9
10	27.0t	13.5t							10
12	27.0	13.5							12
14	27.0	13.5							14
16	27.0	13.5							16
18	26.4	13.5							18
20	24.6	13.5							20
22	22.9	13.5			24.6m x				22
24	21.3	13.5	23.0	13.5t					24
26	19.6	13.5	20.9	13.5					26
28	17.8	13.5	19.1	13.5					28
30	15.4	13.5	17.5	13.5					30
32	31.2m x	32.2m x	16.2	13.5					32
34	12.6t	10.3t	15.1	13.5	37.1m x	37.8m x			34
36			14.1	13.5	12.7t	12.4t			36
38			13.2	13.2	12.4	12.4			38
40			12.4	12.4	11.6	11.6			40
42			41.0m x	42.0m x	10.9	10.9			42
44			12.0t	11.2t	10.3	10.3			44
46					9.8	9.8	49.2m x		46
48					9.2	9.2	8.4t		48
50					49.6m x	50.6m x	8.2	8.2	50
52					8.9t	8.6t	7.8	7.8	52
54							7.5	7.5	54
56							7.1	7.1	56
58							57.7m x	58.7m x	58
60							6.8t	6.7t	60
ロープ掛数	2	1	2	1	2	1	2	1	ロープ掛数

・注記は、26 ページに記載されています。

■ 52 m タワー



(単位 t)									
タワー長さ(m)	52								タワー長さ(m)
タワージブ長さ(m)	33								タワージブ長さ(m)
タワー角(°)	90		80		70		60		タワー角(°)
作業半径(m)									作業半径(m)
9	11.0m x	11.5m x							9
10	27.0t	13.5t							10
12	27.0	13.5							12
14	27.0	13.5							14
16	27.0	13.5							16
18	25.5	13.5							18
20	23.9	13.5							20
22	22.5	13.5	25.1m x	25.7m x					22
24	21.1	13.5	21.3t	13.5t					24
26	19.5	13.5	20.4	13.5					26
28	17.8	13.5	18.6	13.5					28
30	16.2	13.5	17.1	13.5					30
32	14.6	13.5	15.8	13.5					32
34	11.3	11.3	14.7	13.5					34
36		35.0m x	13.7	13.5	38.7m x	39.4m x			36
38		9.3t	12.8	12.8	11.9t	11.6t			38
40			12.1	12.1	11.5	11.5			40
42			11.4	11.4	10.8	10.8			42
44			43.8m x	44.9m x	10.2	10.2			44
46			10.8t	10.3t	9.6	9.6			46
48					9.1	9.1	51.2m x		48
50					8.7	8.7	7.8t		50
52					8.2	8.2	7.7	7.7	52
54					52.5m x	53.5m x	7.3	7.3	54
56					8.1t	7.9t	7.0	7.0	56
58							6.6	6.6	58
60							6.3	6.3	60
62							60.6m x	61.6m x	62
64							6.3t	6.1t	64
ロープ掛数	2	1	2	1	2	1	2	1	ロープ掛数

(単位 t)									
タワー長さ(m)	52								タワー長さ(m)
タワージブ長さ(m)	36								タワージブ長さ(m)
タワー角(°)	90		80		70		60		タワー角(°)
作業半径(m)									作業半径(m)
9	11.7m x								9
10	27.0t	12.1m x							10
12	27.0	13.5t							12
14	27.0	13.5							14
16	26.4	13.5							16
18	24.8	13.5							18
20	23.3	13.5							20
22	21.8	13.5							22
24	20.4	13.5	26.2m x	26.8m x					24
26	19.1	13.5	19.9t	13.5t					26
28	17.8	13.5	18.3	13.5					28
30	16.5	13.5	16.8	13.5					30
32	15.2	13.5	15.6	13.5					32
34	13.9	13.5	14.5	13.5					34
36	11.4	11.4	13.5	13.5					36
38	36.8m x	37.8m x	12.6	12.6	40.3m x	41.0m x			38
40	10.0t	8.4t	11.9	11.9	11.3t	11.0t			40
42			11.2	11.2	10.7	10.7			42
44			10.5	10.5	10.1	10.1			44
46			10.0	10.0	9.6	9.6			46
48			46.7m x	47.8m x	9.1	9.1			48
50			9.8t	9.2t	8.6	8.6	53.2m x		50
52					8.2	8.2	7.4t	54.1m x	52
54					7.8	7.8	7.2	7.2t	54
56					55.4m x	56.4m x	6.9	6.9	56
58					7.5t	7.4t	6.6	6.6	58
60							6.3	6.3	60
62							6.0	6.0	62
64							63.5m x	64.5m x	64
66							5.8t	5.7t	66
ロープ掛数	2	1	2	1	2	1	2	1	ロープ掛数

・注記は、26 ページに記載されています。

■ 52 m タワー



(単位 t)									
タワー長さ(m)	52								タワー長さ(m)
タワージブ長さ(m)	39								タワージブ長さ(m)
タワー角(°)	90		80		70		60		タワー角(°)
作業半径(m)									作業半径(m)
10	12.3m x	12.8m x							10
12	26.9t	13.5t							12
14	26.4	13.5							14
16	24.9	13.5							16
18	23.5	13.5							18
20	22.1	13.5							20
22	20.8	13.5							22
24	19.6	13.5	27.3m x	27.9m x					24
26	18.4	13.5	18.3t	13.5t					26
28	17.2	13.5	17.8	13.5					28
30	16.1	13.5	16.3	13.5					30
32	15.0	13.5	15.1	13.5					32
34	13.8	13.5	14.0	13.5					34
36	12.7	12.7	13.1	13.1					36
38	11.0	11.0	12.2	12.2	41.9m x				38
40	39.7m x	40.7m x	11.5	11.5	10.6t	42.6m x			40
42	8.8t	7.4t	10.8	10.8	10.6	10.4t			42
44			10.2	10.2	10.0	10.0			44
46			9.6	9.6	9.4	9.4			46
48			9.1	9.1	8.9	8.9			48
50			49.6m x	50.7m x	8.5	8.5			50
52			8.8t	8.3t	8.0	8.0	55.2m x		52
54					7.7	7.7	6.7t	56.1m x	54
56					7.3	7.3	6.6	6.5t	56
58					7.0	7.0	6.3	6.3	58
60					58.3m x	59.3m x	6.0	6.0	60
62					6.9t	6.8t	5.7	5.7	62
64							5.5	5.5	64
66							5.3	5.3	66
68							66.4m x	67.4m x	68
70							5.2t	5.1t	70
ロープ掛数	2	1	2	1	2	1	2	1	ロープ掛数

(単位 t)									
タワー長さ(m)	52								タワー長さ(m)
タワージブ長さ(m)	42								タワージブ長さ(m)
タワー角(°)	90		80		70		60		タワー角(°)
作業半径(m)									作業半径(m)
10	13.0m x	13.4m x							10
12	25.4t	13.5t							12
14	24.8	13.5							14
16	23.4	13.5							16
18	22.2	13.5							18
20	21.0	13.5							20
22	19.8	13.5							22
24	18.7	13.5							24
26	17.6	13.5	28.5m x	29.0m x					26
28	16.6	13.5	16.9t	13.5t					28
30	15.6	13.5	15.8	13.5					30
32	14.6	13.5	14.6	13.5					32
34	13.6	13.5	13.6	13.5					34
36	12.6	12.6	12.6	12.6					36
38	11.7	11.7	11.8	11.8					38
40	10.6	10.6	11.1	11.1	43.5m x				40
42	8.5	8.5	10.4	10.4	9.7t	44.2m x			42
44	42.5m x	43.5m x	9.8	9.8	9.5	9.5t			44
46	7.9t	6.7t	9.3	9.3	9.0	9.0			46
48			8.8	8.8	8.5	8.5			48
50			8.4	8.4	8.1	8.1			50
52			8.0	8.0	7.7	7.7			52
54			52.5m x	53.6m x	7.3	7.3	57.3m x		54
56			7.9t	7.4t	7.0	7.0	6.1t	58.1m x	56
58					6.7	6.7	6.0	6.0t	58
60					6.4	6.4	5.8	5.8	60
62					61.2m x	62.2m x	5.5	5.5	62
64					6.2t	6.1t	5.3	5.3	64
66							5.0	5.0	66
68							4.8	4.8	68
70							69.3m x	70.3m x	70
72							4.7t	4.6t	72
ロープ掛数	2	1	2	1	2	1	2	1	ロープ掛数

・注記は、26 ページに記載されています。

■ 52 m タワー



(単位 t)									
52					55				
タワー長さ(m)	45				タワー長さ(m)	27			
タワージブ長さ(m)	45				タワージブ長さ(m)	27			
タワー角(°)	45				タワー角(°)	27			
作業半径(m)	90	80	70	60	作業半径(m)	90	80	70	60
10	13.6m x 21.3t								
12	14.1m x 21.2t								
14	13.5t								
16	13.5								
18	13.5								
20	13.5								
22	13.5								
24	13.5								
26	13.5								
28	13.5	29.6m x 15.4t							
30	13.5	30.2m x 15.2t							
32	13.5	13.5t							
34	13.2	13.0							
36	12.4	11.3							
38	11.6	10.6							
40	10.8	10.0							
42	10.0	10.0			45.1m x 8.9t	45.8m x 8.7t			
44	8.4	8.4			8.9	8.9			
46	45.3m x 7.1t	46.3m x 6.1t			8.4	8.4			
48					8.0	8.0			
50					7.6	7.6			
52					7.3	7.3			
54					6.7	6.7	59.3m x 5.6t		
56					6.4	6.4	60.1m x 5.4t		
58					6.1	6.1	5.5		
60					5.8	5.8	5.2		
62					5.6	5.6	5.0		
64					5.6	5.6	5.0		
66					4.8	4.8	4.8		
68					4.6	4.6	4.6		
70					4.4	4.4	4.4		
72					4.2	4.2	4.2		
74					72.2m x 4.2t	73.2m x 4.1t			
76									
ロープ掛数	2	1	2	1	2	1	2	1	2

・注記は、26 ページに記載されています。

■ 55 m タワー



(単位 t)									
55					55				
タワー長さ(m)	27				タワー長さ(m)	27			
タワージブ長さ(m)	27				タワージブ長さ(m)	27			
タワー角(°)	27				タワー角(°)	27			
作業半径(m)	90	80	70	60	作業半径(m)	90	80	70	60
8	9.7m x 27.0t								
9	10.2m x 27.0t								
10	13.5t								
12	13.5								
14	13.5								
16	13.5								
18	13.5								
20	13.5								
22	13.5								
24	13.5								
26	13.5								
28	13.5								
30	13.5								
32	13.5								
34	13.5								
36	13.5								
38	13.5								
40	13.5								
42	13.5								
44	13.5								
46	13.5								
48	13.5								
50	13.5								
52	13.5								
54	13.5								
56	13.5								
58	13.5								
60	13.5								
62	13.5								
64	13.5								
66	13.5								
68	13.5								
70	13.5								
72	13.5								
74	13.5								
76	13.5								
ロープ掛数	2	1	2	1	2	1	2	1	2

(単位 t)									
55					55				
タワー長さ(m)	30				タワー長さ(m)	30			
タワージブ長さ(m)	30				タワージブ長さ(m)	30			
タワー角(°)	30				タワー角(°)	30			
作業半径(m)	90	80	70	60	作業半径(m)	90	80	70	60
9	10.4m x 27.0t	10.8m x 13.5t							
10	13.5t								
12	13.5								
14	13.5								
16	13.5								
18	13.5								
20	13.5								
22	13.5								
24	13.5								
26	13.5								
28	13.5								
30	13.5								
32	13.5								
34	13.5								
36	13.5								
38	13.5								
40	13.5								
42	13.5								
44	13.5								
46	13.5								
48	13.5								
50	13.5								
52	13.5								
54	13.5								
56	13.5								
58	13.5								
60	13.5								
62	13.5								
ロープ掛数	2	1	2	1	2	1	2	1	2

・注記は、26 ページに記載されています。

■ 55 mタワー



タワー長さ(m)		55								タワー長さ(m)	
タワージブ長さ(m)		33								タワージブ長さ(m)	
タワー角(°)		90		80		70		60		タワー角(°)	
作業半径(m)		90		80		70		60		作業半径(m)	
9	11.0m x	11.5m x								9	
10	27.0t	13.5t								10	
12	27.0	13.5								12	
14	27.0	13.5								14	
16	27.0	13.5								16	
18	25.5	13.5								18	
20	23.9	13.5								20	
22	22.5	13.5	25.6m x							22	
24	21.1	13.5	20.8t	26.2m x						24	
26	19.5	13.5	20.4	13.5t						26	
28	17.8	13.5	18.6	13.5						28	
30	16.2	13.5	17.1	13.5						30	
32	14.6	13.5	15.8	13.5						32	
34	11.4	11.4	14.7	13.5						34	
36		35.0m x	13.7	13.5	39.7m x					36	
38		9.2t	12.8	12.8	11.5t	40.5m x				38	
40			12.1	12.1	11.4	11.2t				40	
42			11.4	11.4	10.7	10.7				42	
44			10.7	10.7	10.1	10.1				44	
46			44.4m x	45.4m x	9.6	9.6				46	
48			10.6t	10.0t	9.1	9.1				48	
50					8.6	8.6	52.7m x	53.5m x		50	
52					8.2	8.2	7.4t	7.2t		52	
54					7.2	7.2	7.2	7.2		54	
56					6.9	6.9	6.9	6.9		56	
58					6.5	6.5	6.5	6.5		58	
60					6.3	6.3	6.3	6.3		60	
62					6.0	6.0	6.0	6.0		62	
64					6.0	6.0	6.0	6.0		64	
66					62.1m x	63.1m x	6.0t	5.8t		66	
68										68	
70										70	
ロープ掛数	2	1	2	1	2	1	2	1	ロープ掛数		

タワー長さ(m)		55								タワー長さ(m)	
タワージブ長さ(m)		36								タワージブ長さ(m)	
タワー角(°)		90		80		70		60		タワー角(°)	
作業半径(m)		90		80		70		60		作業半径(m)	
9	11.7m x	12.1m x								9	
10	27.0t	13.5t								10	
12	27.0	13.5								12	
14	27.0	13.5								14	
16	26.4	13.5								16	
18	24.8	13.5								18	
20	23.3	13.5								20	
22	21.8	13.5								22	
24	20.4	13.5	26.7m x	27.3m x						24	
26	19.1	13.5	19.4t	13.5t						26	
28	17.8	13.5	18.3	13.5						28	
30	16.5	13.5	16.8	13.5						30	
32	15.2	13.5	15.6	13.5						32	
34	13.9	13.5	14.4	13.5						34	
36	11.4	11.4	13.5	13.5						36	
38	36.8m x	37.8m x	12.6	12.6	41.3m x					38	
40	10.1t	8.5t	11.8	11.8	10.9t					40	
42			11.1	11.1	10.6	10.6				42	
44			10.5	10.5	10.0	10.0				44	
46			10.0	10.0	9.5	9.5				46	
48			47.3m x	48.3m x	9.0	9.0				48	
50			9.6t	9.3t	8.5	8.5				50	
52					8.1	8.1	54.7m x	55.6m x		52	
54					7.7	7.7	7.0t	6.8t		54	
56					7.4	7.4	6.8	6.8		56	
58					7.4	7.4	6.5	6.5		58	
60					56.4m x	57.4m x	6.2	6.2		60	
62					7.3t	7.1t	6.2	6.2		62	
64							5.9	5.9		64	
66							5.6	5.6		66	
68							65.0m x	66.0m x		68	
70							5.5t	5.4t		70	
ロープ掛数	2	1	2	1	2	1	2	1	ロープ掛数		

・注記は、26 ページに記載されています。

■ 55 mタワー



タワー長さ(m)		55								タワー長さ(m)	
タワージブ長さ(m)		39								タワージブ長さ(m)	
タワー角(°)		90		80		70		60		タワー角(°)	
作業半径(m)		90		80		70		60		作業半径(m)	
10	12.3m x	12.8m x								10	
12	26.9t	13.5t								12	
14	26.4	13.5								14	
16	24.9	13.5								16	
18	23.5	13.5								18	
20	22.1	13.5								20	
22	20.8	13.5								22	
24	19.6	13.5	27.9m x							24	
26	18.4	13.5	17.8t	28.4m x						26	
28	17.2	13.5	17.8	13.5t						28	
30	16.1	13.5	16.3	13.5						30	
32	15.0	13.5	15.1	13.5						32	
34	13.8	13.5	14.0	13.5						34	
36	12.7	12.7	13.0	13.0						36	
38	11.1	11.1	12.2	12.2						38	
40	39.7m x	40.7m x	11.5	11.5	42.9m x	43.6m x				40	
42	8.9t	7.5t	10.8	10.8	10.2t	10.0t				42	
44			10.2	10.2	9.9	9.9				44	
46			9.6	9.6	9.3	9.3				46	
48			9.1	9.1	8.8	8.8				48	
50			8.7	8.7	8.4	8.4				50	
52			50.2m x	51.2m x	8.0	8.0				52	
54			8.6t	8.2t	7.6	7.6	56.7m x	57.6m x		54	
56					7.2	7.2	6.5t	6.3t		56	
58					6.9	6.9	6.3	6.3		58	
60					6.9	6.9	6.0	6.0		60	
62					59.3m x	60.3m x	5.7	5.7		62	
64					6.7t	6.6t	6.0	6.0		64	
66							5.5	5.5		66	
68							5.3	5.3		68	
70							67.9m x	68.9m x		70	
ロープ掛数	2	1	2	1	2	1	2	1	ロープ掛数		

タワー長さ(m)		55								タワー長さ(m)	
タワージブ長さ(m)		42								タワージブ長さ(m)	
タワー角(°)		90		80		70		60		タワー角(°)	
作業半径(m)		90		80		70		60		作業半径(m)	
10	13.0m x	13.4m x								10	
12	25.4t	13.5t								12	
14	24.8	13.5								14	
16	23.4	13.5								16	
18	22.2	13.5								18	
20	21.0	13.5								20	
22	19.8	13.5								22	
24	18.7	13.5								24	
26	17.6	13.5	29.0m x	29.6m x						26	
28	16.6	13.5	16.5t	13.5t						28	
30	15.6	13.5	15.8	13.5						30	
32	14.6	13.5	14.6	13.5						32	
34	13.6	13.5	13.5	13.5						34	
36	12.6	12.6	12.6	12.6						36	
38	11.7	11.7	11.8	11.8						38	
40	10.6	10.6	11.0	11.0						40	
42	8.6	8.6	10.4	10.4	44.5m x	45.2m x				42	
44	42.5m x	43.5m x	9.8	9.8	9.4t	9.2t				44	
46	8.0t	6.8t	9.3	9.3	9.0	9.0				46	
48			8.8	8.8	8.5	8.5				48	
50			8.3	8.3	8.1	8.1				50	
52			7.9	7.9	7.7	7.7				52	
54			53.1m x	54.1m x	7.3	7.3				54	
56			7.7t	7.5t	7.0	7.0	58.8m x	59.6m x		56	
58					6.6	6.6	5.9t	5.7t		58	
60					6.4	6.4	5.7	5.7		60	
62					6.1	6.1	5.5	5.5		62	
64					62.2m x	63.2m x	5.2	5.2		64	
66					6.1t	5.9t	5.0	5.0		66	
68							4.8	4.8		68	
70							4.6	4.6		70	
72							70.8m x	71.8m x		72	
74							4.5t	4.4t		74	
ロープ掛数	2	1	2	1	2	1	2	1	ロープ掛数		

・注記は、26 ページに記載されています。

■ 55 m タワー



(単位 t)									
タワー長さ(m)	55								タワー長さ(m)
タワージブ長さ(m)	45								タワージブ長さ(m)
タワー角(°)	90		80		70		60		タワー角(°)
作業半径(m)	90		80		70		60		作業半径(m)
10	13.6m x								10
12	21.1t	14.1m x							12
14	21.0	13.5t							14
16	20.2	13.5							16
18	19.3	13.5							18
20	18.5	13.5							20
22	17.7	13.5							22
24	16.9	13.5							24
26	16.0	13.5							26
28	15.2	13.5	30.1m x	30.7m x					28
30	14.4	13.5	15.0t	13.5t					30
32	13.7	13.5	13.9	13.5					32
34	12.9	12.9	12.9	12.9					34
36	12.2	12.2	12.0	12.0					36
38	11.5	11.5	11.2	11.2					38
40	10.7	10.7	10.5	10.5					40
42	10.0	10.0	9.9	9.9					42
44	8.4	8.4	9.3	9.3	46.1m x	46.8m x			44
46	45.3m x	46.3m x	8.8	8.8	8.6t	8.4t			46
48	7.1t	6.1t	8.3	8.3	8.1	8.1			48
50			7.9	7.9	7.7	7.7			50
52			7.5	7.5	7.3	7.3			52
54			7.2	7.2	7.0	7.0			54
56			6.8	6.8	6.6	6.6			56
58					6.3	6.3	60.8m x	61.6m x	58
60					6.0	6.0	5.5t	5.3t	60
62					5.8	5.8	5.3	5.3	62
64					5.5	5.5	5.1	5.1	64
66							4.8	4.8	66
68					65.1m x	66.1m x	4.6	4.6	68
70					5.4t	5.3t	4.4	4.4	70
72							4.3	4.3	72
74							73.7m x	74.7m x	74
76							4.1t	4.0t	76
78									78
80									80
ロープ掛数	2	1	2	1	2	1	2	1	ロープ掛数

・注記は、26 ページに記載されています。

■ 55 m タワー



(単位 t)									
タワー長さ(m)	55								タワー長さ(m)
タワージブ長さ(m)	48								タワージブ長さ(m)
タワー角(°)	90		80		70		60		タワー角(°)
作業半径(m)	90		80		70		60		作業半径(m)
12	14.3m x	14.7m x							12
14	19.4t	13.5t							14
16	18.7	13.5							16
18	17.8	13.5							18
20	16.9	13.5							20
22	16.1	13.5							22
24	15.4	13.5							24
26	14.6	13.5							26
28	13.9	13.5	31.2m x	31.8m x					28
30	13.2	13.2	13.5t	13.2t					30
32	12.5	12.5	13.1	13.1					32
34	11.9	11.9	12.2	12.2					34
36	11.2	11.2	11.3	11.3					36
38	10.6	10.6	10.6	10.6					38
40	10.0	10.0	9.9	9.9					40
42	9.3	9.3	9.3	9.3					42
44	8.7	8.7	8.8	8.8	47.7m x				44
46	8.0	8.0	8.3	8.3	7.9t	48.4m x			46
48	6.5	6.5	7.9	7.9	7.8	7.7t			48
50	48.1m x	49.1m x	7.5	7.5	7.4	7.4			50
52	6.4t	5.4t	7.1	7.1	7.0	7.0			52
54			6.7	6.7	6.7	6.7			54
56			6.4	6.4	6.4	6.4			56
58			6.1	6.1	6.1	6.1			58
60			58.9m x	59.9m x	5.8	5.8	62.8m x	63.6m x	60
62			6.0t	5.9t	5.5	5.5	5.0t	4.8t	62
64					5.3	5.3	4.8	4.8	64
66					5.1	5.1	4.6	4.6	66
68					4.9	4.9	4.4	4.4	68
70							69.0m x	4.2	70
72							4.8t	4.0	72
74								3.9	74
76								3.7	76
78								76.6m x	78
80								3.7t	80
ロープ掛数	2	1	2	1	2	1	2	1	ロープ掛数

・注記は、26 ページに記載されています。

■ 58 mタワー



タワー長さ(m)		58				タワー長さ(m)	
タワージブ長さ(m)		27				タワージブ長さ(m)	
タワー角(°)		90		80		70	
作業半径(m)		90		80		60	
8	9.7m x						8
9	27.0t	10.2m x					9
10	27.0	13.5t					10
12	27.0	13.5					12
14	27.0	13.5					14
16	27.0	13.5					16
18	27.0	13.5					18
20	25.3	13.5	23.9m x				20
22	23.3	13.5	23.0t	24.5m x			22
24	21.3	13.5	23.0	13.5t			24
26	19.1	13.5	20.8	13.5			26
28	15.7	13.5	19.0	13.5			28
30	28.4m x	29.4m x	17.5	13.5			30
32	14.4t	11.3t	16.2	13.5			32
34			15.0	13.5	37.6m x		34
			14.0	13.5	12.6t	38.3m x	36
38			13.1	13.1	12.4	12.3t	38
40			39.1m x	40.1m x	11.6	11.6	40
42			12.7t	12.3t	11.0	11.0	42
44					10.3	10.3	44
46					9.8	9.8	46
48					9.3	9.3	48
50					48.8m x	49.8m x	50
52					9.1t	8.8t	52
54							54
56							56
58							58
60					57.8m x	58.8m x	60
					6.7t	6.5t	60
ロープ掛数	2	1	2	1	2	1	ロープ掛数

タワー長さ(m)		58				タワー長さ(m)	
タワージブ長さ(m)		30				タワージブ長さ(m)	
タワー角(°)		90		80		70	
作業半径(m)		90		80		60	
9	10.4m x	10.8m x					9
10	27.0t	13.5t					10
12	27.0	13.5					12
14	27.0	13.5					14
16	27.0	13.5					16
18	26.4	13.5					18
20	24.6	13.5					20
22	22.9	13.5	25.0m x	25.6m x			22
24	21.3	13.5	21.8t	13.5t			24
26	19.6	13.5	20.8	13.5			26
28	17.8	13.5	19.0	13.5			28
30	15.5	13.5	17.5	13.5			30
32	31.2m x	32.2m x	16.1	13.5			32
34	12.6t	10.3t	15.0	13.5			34
36			14.0	13.5	39.2m x	39.9m x	36
38			13.1	13.1	11.8t	11.5t	38
40			12.3	12.3	11.5	11.5	40
42			11.6	11.6	10.8	10.8	42
44				43.0m x	10.2	10.2	44
46				11.2t	9.6	9.6	46
48					9.1	9.1	48
50					8.7	8.7	50
52					51.7m x	52.7m x	52
54					8.3t	8.1t	54
56							56
58							58
60							60
62					60.7m x	61.7m x	62
64					6.1t	6.0t	64
ロープ掛数	2	1	2	1	2	1	ロープ掛数

・注記は、26 ページに記載されています。

■ 58 mタワー



タワー長さ(m)		58				タワー長さ(m)	
タワージブ長さ(m)		33				タワージブ長さ(m)	
タワー角(°)		90		80		70	
作業半径(m)		90		80		60	
9	11.0m x	11.5m x					9
10	27.0t	13.5t					10
12	27.0	13.5					12
14	27.0	13.5					14
16	27.0	13.5					16
18	25.5	13.5					18
20	23.9	13.5					20
22	22.5	13.5					22
24	21.1	13.5	26.1m x	26.7m x			24
26	19.5	13.5	20.3t	13.5t			26
28	17.8	13.5	18.6	13.5			28
30	16.2	13.5	17.1	13.5			30
32	14.6	13.5	15.8	13.5			32
34	11.4	11.4	14.7	13.5			34
36		35.0m x	13.7	13.5			36
38		9.4t	12.8	12.8	40.8m x	41.5m x	38
40			12.0	12.0	11.0t	10.8t	40
42			11.3	11.3	10.7	10.7	42
44			10.7	10.7	10.0	10.0	44
46			44.9m x	45.9m x	9.5	9.5	46
48			10.4t	10.1t	9.0	9.0	48
50					8.5	8.5	50
52					8.1	8.1	52
54					54.2m x	55.0m x	54
56					7.0t	6.8t	54
58					54.6m x	55.6m x	58
60					7.6t	7.4t	60
62							62
64							64
66					63.6m x	64.6m x	66
					5.6t	5.5t	66
ロープ掛数	2	1	2	1	2	1	ロープ掛数

タワー長さ(m)		58				タワー長さ(m)	
タワージブ長さ(m)		36				タワージブ長さ(m)	
タワー角(°)		90		80		70	
作業半径(m)		90		80		60	
9	11.7m x	12.1m x					9
10	27.0t	13.5t					10
12	27.0	13.5					12
14	27.0	13.5					14
16	26.4	13.5					16
18	24.8	13.5					18
20	23.3	13.5					20
22	21.8	13.5					22
24	20.4	13.5	27.3m x	27.8m x			24
26	19.1	13.5	18.9t	13.5t			26
28	17.8	13.5	18.3	13.5			28
30	16.5	13.5	16.8	13.5			30
32	15.2	13.5	15.6	13.5			32
34	13.9	13.5	14.5	13.5			34
36	11.4	11.4	13.5	13.5			36
38	36.8m x	37.8m x	12.6	12.6			38
40	10.1t	8.5t	11.8	11.8	42.4m x	43.1m x	40
42			11.1	11.1	10.4t	10.2t	42
44			10.5	10.5	10.0	10.0	44
46			10.0	10.0	9.4	9.4	46
48			47.8m x	48.8m x	8.9	8.9	48
50			9.5t	9.2t	8.5	8.5	50
52					8.0	8.0	52
54					7.7	7.7	54
56					56.2m x	57.1m x	56
58					6.5t	6.4t	56
60					57.5m x	58.5m x	60
62					7.1t	6.9t	62
64							64
66							66
68					66.5m x	67.5m x	68
70					5.2t	5.1t	70
ロープ掛数	2	1	2	1	2	1	ロープ掛数

・注記は、26 ページに記載されています。

■ 58 m タワー



58					58				
タワー長さ(m)					タワー長さ(m)				
タワージブ長さ(m)					タワージブ長さ(m)				
タワー角(°)					タワー角(°)				
作業半径(m)					作業半径(m)				
10	12.3m x	12.8m x							10
12	26.9t	13.5t							12
14	26.4	13.5							14
16	24.9	13.5							16
18	23.5	13.5							18
20	22.1	13.5							20
22	20.8	13.5							22
24	19.6	13.5							24
26	18.4	13.5	28.4m x	29.0m x					26
28	17.2	13.5	17.4t	13.5t					28
30	16.1	13.5	16.3	13.5					30
32	15.0	13.5	15.0	13.5					32
34	13.8	13.5	13.9	13.5					34
36	12.7	12.7	13.0	13.0					36
38	11.1	11.1	12.2	12.2					38
40	39.7m x	40.7m x	11.4	11.4					40
42	8.9t	7.5t	10.7	10.7	44.7m x				42
44			10.1	10.1	9.6t				44
46			9.6	9.6	9.3				46
48			9.1	9.1	8.8				48
50			8.6	8.6	8.3				50
52			50.7m x	51.7m x	7.9				52
54			8.5t	8.3t	7.5				54
56					7.2				56
58					6.8	58.2m x	59.1m x		58
60					6.5	6.1t	5.9t		60
62					6.04m x	61.4m x	5.5	5.5	62
64					6.5t	6.3t	5.3	5.3	64
66							5.1	5.1	66
68							4.9	4.9	68
70							69.4m x	70.4m x	70
72							4.7t	4.6t	72
ロープ掛数	2	1	2	1	2	1	2	1	ロープ掛数

58					58				
タワー長さ(m)					タワー長さ(m)				
タワージブ長さ(m)					タワージブ長さ(m)				
タワー角(°)					タワー角(°)				
作業半径(m)					作業半径(m)				
10	13.0m x	13.4m x							10
12	25.4t	13.5t							12
14	24.8	13.5							14
16	23.4	13.5							16
18	22.2	13.5							18
20	21.0	13.5							20
22	19.8	13.5							22
24	18.7	13.5							24
26	17.6	13.5	29.5m x						26
28	16.6	13.5	16.1t	30.1m x					28
30	15.6	13.5	15.7	13.5t					30
32	14.6	13.5	14.5	13.5					32
34	13.6	13.5	13.5	13.5					34
36	12.6	12.6	12.5	12.5					36
38	11.7	11.7	11.7	11.7					38
40	10.6	10.6	11.0	11.0					40
42	8.6	8.6	10.4	10.4	45.5m x				42
44	42.5m x	43.5m x	9.8	9.8	9.2t	46.3m x			44
46	8.0t	6.8t	9.2	9.2	9.0	9.0t			46
48			8.7	8.7	8.6	8.6			48
50			8.3	8.3	8.1	8.1			50
52			7.9	7.9	7.7	7.7			52
54			53.6m x	54.6m x	7.3	7.3			54
56			7.6t	7.4t	7.0	7.0			56
58					6.6	6.6	60.3m x	61.1m x	58
60					6.3	6.3	5.5t	5.4t	60
62					6.1	6.1	5.3	5.3	62
64					63.3m x	64.3m x	5.0	5.0	64
66					5.9t	5.8t	4.8	4.8	66
68							4.6	4.6	68
70							4.4	4.4	70
72							4.2	4.2	72
74							72.3m x	73.3m x	74
76							4.2t	4.1t	76
ロープ掛数	2	1	2	1	2	1	2	1	ロープ掛数

・注記は、26 ページに記載されています。

■ 58 m タワー



58					58				
タワー長さ(m)					タワー長さ(m)				
タワージブ長さ(m)					タワージブ長さ(m)				
タワー角(°)					タワー角(°)				
作業半径(m)					作業半径(m)				
10									10
12	13.6m x								12
14	20.8t	14.1m x							14
16	20.7	13.5t							16
18	19.8	13.5							18
20	18.4	13.5							20
22	17.6	13.5							22
24	16.8	13.5							24
26	16.0	13.5							26
28	15.2	13.5	30.6m x	31.2m x					28
30	14.4	13.5	14.6t	13.5t					30
32	13.7	13.5	13.8	13.5					32
34	12.9	12.9	12.8	12.8					34
36	12.2	12.2	11.9	11.9					36
38	11.5	11.5	11.1	11.1					38
40	10.7	10.7	10.5	10.5					40
42	10.0	10.0	9.8	9.8					42
44	8.4	8.4	9.3	9.3	47.1m x	47.8m x			44
46	45.3m x	46.3m x	8.8	8.8	8.4t	8.2t			46
48	7.1t	6.1t	8.3	8.3	8.2	8.2			48
50			7.9	7.9	7.7	7.7			50
52			7.5	7.5	7.3	7.3			52
54			7.1	7.1	7.0	7.0			54
56			6.8	6.8	6.6	6.6			56
58			56.5m x	57.5m x	6.3	6.3			58
60			6.7t	6.6t	6.0	6.0	62.3m x	63.1m x	60
62					5.8	5.8	5.1t	5.0t	62
64					5.5	5.5	4.9	4.9	64
66					5.3	5.3	4.7	4.7	66
68					66.2m x	67.2m x	4.4	4.4	68
70					5.3t	5.2t	4.3	4.3	70
72							4.1	4.1	72
74							3.9	3.9	74
76							75.2m x	76.2m x	76
78							3.8t	3.7t	78
ロープ掛数	2	1	2	1	2	1	2	1	ロープ掛数

・注記は、26 ページに記載されています。

■ 58 m タワー



(単位 t)									
タワー長さ(m)	58								タワー長さ(m)
タワージブ長さ(m)	48								タワージブ長さ(m)
タワー角(°)	90		80		70		60		タワー角(°)
作業半径(m)									作業半径(m)
12	14.3m x	14.7m x							12
14	18.8t	13.5t							14
16	18.1	13.5							16
18	17.3	13.5							18
20	16.5	13.5							20
22	15.8	13.5							22
24	15.1	13.5							24
26	14.4	13.5							26
28	13.8	13.5							28
30	13.1	13.1	31.7m x	32.3m x					30
32	12.5	12.5	13.1t	12.8t					32
34	11.9	11.9	13.0	12.0					34
36	11.2	11.2	12.0	12.0					36
38	10.6	10.6	11.2	11.2					38
40	10.0	10.0	10.5	10.5					40
42	9.3	9.3	9.8	9.8					42
44	8.7	8.7	9.2	9.2					44
46	8.0	8.0	8.7	8.7	48.7m x	49.4m x			46
48	6.5	6.5	8.2	8.2	7.7t	7.5t			48
50	48.1m x	49.1m x	7.8	7.8	7.4	7.4			50
52	6.4t	5.4t	7.4	7.4	7.1	7.1			52
54			7.0	7.0	6.7	6.7			54
56			6.7	6.7	6.4	6.4			56
58			6.4	6.4	6.1	6.1			58
60			6.1	6.1	5.8	5.8			60
62			59.4m x	60.4m x	5.5	5.5	64.3m x	65.1m x	62
64			5.9t	5.8t	5.3	5.3	4.6t	4.5t	64
66					5.1	5.1	4.4	4.4	66
68					4.9	4.9	4.2	4.2	68
70					69.0m x	70.1m x	4.0	4.0	70
72					4.8t	4.6t	3.8	3.8	72
74							3.7	3.7	74
76							3.5	3.5	76
78							3.4	3.4	78
80							78.1m x	79.1m x	80
82							3.4t	3.3t	82
ロープ掛数	2	1	2	1	2	1	2	1	ロープ掛数

・注記は、26 ページに記載されています。

■ 58 m タワー



(単位 t)									
タワー長さ(m)	58								タワー長さ(m)
タワージブ長さ(m)	51								タワージブ長さ(m)
タワー角(°)	90		80		70				タワー角(°)
作業半径(m)									作業半径(m)
12	14.9m x	15.4m x							12
14	17.8t	13.5t							14
16	17.4	13.5							16
18	16.6	13.5							18
20	15.9	13.5							20
22	15.2	13.5							22
24	14.5	13.5							24
26	13.9	13.5							26
28	13.3	13.3							28
30	12.7	12.7							30
32	12.1	12.1	32.9m x	33.5m x					32
34	11.6	11.6	12.4t	12.1t					34
36	11.0	11.0	11.9	11.9					36
38	10.5	10.5	11.1	11.1					38
40	9.9	9.9	10.4	10.4					40
42	9.3	9.3	9.7	9.7					42
44	8.8	8.8	9.1	9.1					44
46	8.3	8.3	8.6	8.6					46
48	7.7	7.7	8.1	8.1	50.3m x	51.0m x			48
50	6.3	6.3	7.7	7.7	7.2t	7.0t			50
52	50.9m x	51.9m x	7.3	7.3	6.9	6.9			52
54	5.6t	4.8t	6.9	6.9	6.6	6.6	6.5	6.5	54
56			6.6	6.6	6.3	6.3	6.2	6.2	56
58			6.0	6.0	6.0	6.0	5.9	5.9	58
60			5.7	5.7	5.7	5.7	5.6	5.6	60
62			5.5	5.5	5.3	5.3	5.3	5.3	62
64			62.3m x	63.3m x	5.1	5.1	5.1	5.1	64
66			5.4t	5.3t	4.9	4.9	4.9	4.9	66
68					4.7	4.7	4.7	4.7	68
70					4.5	4.5	4.5	4.5	70
72					71.9m x	73.0m x			72
74					4.3t	4.2t			74
ロープ掛数	2	1	2	1	2	1	2	1	ロープ掛数

・注記は、26 ページに記載されています。

■ 61 m タワー



61					27		70		60		(単位 t)	
タワー長さ(m)		タワー長さ(m)		タワー長さ(m)		タワー長さ(m)		タワー長さ(m)		タワー長さ(m)		
タワージブ長さ(m)		タワージブ長さ(m)		タワージブ長さ(m)		タワージブ長さ(m)		タワージブ長さ(m)		タワージブ長さ(m)		
タワー角(°)		タワー角(°)		タワー角(°)		タワー角(°)		タワー角(°)		タワー角(°)		
作業半径(m)		作業半径(m)		作業半径(m)		作業半径(m)		作業半径(m)		作業半径(m)		
8	9.7m x										8	
9	27.0t	10.2m x									9	
10	27.0	13.5t									10	
12	27.0	13.5									12	
14	27.0	13.5									14	
16	27.0	13.5									16	
18	26.0	13.5									18	
20	24.1	13.5									20	
22	22.4	13.5	24.4m x	25.0m x							22	
24	20.4	13.5	22.4t	13.5t							24	
26	18.3	13.5	20.8	13.5							26	
28	15.6	13.5	19.0	13.5							28	
30	28.4m x	29.4m x	17.5	13.5							30	
32	14.4t	11.5t	16.1	13.5							32	
34			15.0	13.5							34	
36			14.0	13.5	38.6m x	39.3m x					36	
38			13.1	13.1	12.2t	11.9t					38	
40			39.6m x	40.6m x	11.7	11.7					40	
42			12.4t	12.0t	11.0	11.0					42	
44					10.4	10.4					44	
46					9.8	9.8					46	
48					9.3	9.3	51.7m x	52.5m x			48	
50					8.9t	8.6t	7.5t	7.3t			50	
52							7.1	7.1			52	
54							6.8	6.8			54	
56							6.5	6.5			56	
58							59.3m x	60.3m x			58	
60							6.3t	6.1t			60	
62											62	
ロープ掛数											2	

61					30		70		60		(単位 t)	
タワー長さ(m)		タワー長さ(m)		タワー長さ(m)		タワー長さ(m)		タワー長さ(m)		タワー長さ(m)		
タワージブ長さ(m)		タワージブ長さ(m)		タワージブ長さ(m)		タワージブ長さ(m)		タワージブ長さ(m)		タワージブ長さ(m)		
タワー角(°)		タワー角(°)		タワー角(°)		タワー角(°)		タワー角(°)		タワー角(°)		
作業半径(m)		作業半径(m)		作業半径(m)		作業半径(m)		作業半径(m)		作業半径(m)		
9	10.4m x	10.8m x									9	
10	27.0t	13.5t									10	
12	27.0	13.5									12	
14	27.0	13.5									14	
16	27.0	13.5									16	
18	25.4	13.5									18	
20	23.6	13.5									20	
22	22.1	13.5	25.5m x								22	
24	20.5	13.5	21.3t	26.1m x							24	
26	18.9	13.5	20.8	13.5t							26	
28	17.2	13.5	19.0	13.5							28	
30	15.1	13.5	17.4	13.5							30	
32	31.2m x	32.2m x	16.1	13.5							32	
34	12.5t	10.4t	15.0	13.5							34	
36			14.0	13.5							36	
38			13.1	13.1	40.2m x	40.9m x					38	
40			12.3	12.3	11.4t	11.1t					40	
42			11.6	11.6	10.8	10.8					42	
44			42.5m x	43.5m x	10.2	10.2					44	
46			11.4t	11.1t	9.7	9.7					46	
48					9.2	9.2					48	
50					8.7	8.7	53.7m x				50	
52					8.3	8.3	7.0t	54.5m x			52	
54							6.9	6.8t			54	
56							6.6	6.6			56	
58							6.3	6.3			58	
60							6.0	6.0			60	
62							5.7	5.7			62	
64							62.2m x	63.2m x			64	
66							5.7t	5.6t			66	
ロープ掛数											2	

・注記は、26 ページに記載されています。

■ 61 m タワー



61					33		70		60		(単位 t)	
タワー長さ(m)		タワー長さ(m)		タワー長さ(m)		タワー長さ(m)		タワー長さ(m)		タワー長さ(m)		
タワージブ長さ(m)		タワージブ長さ(m)		タワージブ長さ(m)		タワージブ長さ(m)		タワージブ長さ(m)		タワージブ長さ(m)		
タワー角(°)		タワー角(°)		タワー角(°)		タワー角(°)		タワー角(°)		タワー角(°)		
作業半径(m)		作業半径(m)		作業半径(m)		作業半径(m)		作業半径(m)		作業半径(m)		
9	11.0m x	11.5m x									9	
10	27.0t	13.5t									10	
12	27.0	13.5									12	
14	27.0	13.5									14	
16	26.0	13.5									16	
18	24.3	13.5									18	
20	22.8	13.5									20	
22	21.4	13.5									22	
24	20.1	13.5	26.6m x	27.2m x							24	
26	18.8	13.5	19.8t	13.5t							26	
28	17.4	13.5	18.6	13.5							28	
30	16.0	13.5	17.1	13.5							30	
32	14.3	13.5	15.8	13.5							32	
34	11.4	11.4	14.7	13.5							34	
36		35.0m x	13.7	13.5							36	
38		9.4t	12.8	12.8	41.8m x	42.5m x					38	
40			12.0	12.0	10.7t	10.5t					40	
42			11.3	11.3	10.7	10.7					42	
44			10.7	10.7	10.1	10.1					44	
46			45.4m x	46.4m x	9.5	9.5					46	
48			10.3t	10.0t	9.0	9.0					48	
50					8.5	8.5					50	
52					8.1	8.1	55.7m x				52	
54					7.7	7.7	6.5t	56.5m x			54	
56							6.4	6.3t			56	
58					55.6m x	56.6m x	6.1	6.1			58	
60					7.4t	7.3t	5.8	5.8			60	
62							5.6	5.6			62	
64							5.3	5.3			64	
66							65.1m x	66.1m x			66	
68							5.2t	5.1t			68	
ロープ掛数											2	

61					36		70		60		(単位 t)	
タワー長さ(m)		タワー長さ(m)		タワー長さ(m)		タワー長さ(m)		タワー長さ(m)		タワー長さ(m)		
タワージブ長さ(m)		タワージブ長さ(m)		タワージブ長さ(m)		タワージブ長さ(m)		タワージブ長さ(m)		タワージブ長さ(m)		
タワー角(°)		タワー角(°)		タワー角(°)		タワー角(°)		タワー角(°)		タワー角(°)		
作業半径(m)		作業半径(m)		作業半径(m)		作業半径(m)		作業半径(m)		作業半径(m)		
9	11.7m x	12.1m x									9	
10	26.9t	13.5t									10	
12	26.8	13.5									12	
14	26.0	13.5									14	
16	25.2	13.5									16	
18	23.8	13.5									18	
20	22.4	13.5									20	
22	21.1	13.5									22	
24	19.9	13.5	27.8m x								24	
26	18.8	13.5	18.4t	28.4m x							26	
28	17.6	13.5	18.2	13.5t							28	
30	16.5	13.5	16.7	13.5							30	
32	15.2	13.5	15.5	13.5							32	
34	13.9	13.5	14.4	13.5							34	
36	11.5	11.5	13.4	13.4							36	
38	36.8m x	37.8m x	12.5	12.5							38	
40	10.1t	8.5t	11.8	11.8	43.4m x	44.1m x					40	
42			11.1	11.1	10.2t	9.9t					42	
44			10.5	10.5	10.0	9.9t					44	
46			9.9	9.9	9.4	9.4					46	
48			9.4	9.4	8.9	8.9					48	
50					8.5	8.5					50	
52					8.0	8.0					52	
54</												

■ 61 m タワー



(単位 t)									
タワー長さ(m)	61								タワー長さ(m)
タワージブ長さ(m)	39								タワージブ長さ(m)
タワー角(°)	90		80		70		60		タワー角(°)
作業半径(m)									作業半径(m)
10	12.3m x	12.8m x							10
12	25.0t	13.5t							12
14	24.5	13.5							14
16	24.0	13.5							16
18	22.9	13.5							18
20	21.6	13.5							20
22	20.4	13.5							22
24	19.3	13.5							24
26	18.3	13.5	28.9m x	29.5m x					26
28	17.2	13.5	16.9t	13.5t					28
30	16.1	13.5	16.2	13.5					30
32	15.0	13.5	14.9	13.5					32
34	13.8	13.5	13.9	13.5					34
36	12.7	12.7	12.9	12.9					36
38	11.1	11.1	12.1	12.1					38
40	39.7m x	40.7m x	11.3	11.3					40
42	8.9t	7.5t	10.7	10.7	45.0m x	45.7m x			42
44			10.1	10.1	9.5t	9.3t			44
46			9.5	9.5	9.3	9.3			46
48			9.0	9.0	8.8	8.8			48
50			8.6	8.6	8.3	8.3			50
52			51.2m x	52.2m x	7.9	7.9			52
54			8.3t	8.1t	7.5	7.5			54
56					7.2	7.2	59.7m x		56
58					6.8	6.8	5.6t		58
60					6.5	6.5	5.6	60.6m x	60
62					61.4m x	62.4m x	5.3	5.3	62
64					6.3t	6.2t	5.1	5.1	64
66							4.9	4.9	66
68							4.7	4.7	68
70							4.5	4.5	70
72							70.9m x	71.9m x	72
74							4.4t	4.3t	74
76									76
ロープ掛数	2	1	2	1	2	1	2	1	ロープ掛数

・注記は、26 ページに記載されています。

■ 61 m タワー



(単位 t)									
タワー長さ(m)	61								タワー長さ(m)
タワージブ長さ(m)	42								タワージブ長さ(m)
タワー角(°)	90		80		70		60		タワー角(°)
作業半径(m)									作業半径(m)
10	13.0m x	13.4m x							10
12	23.4t	13.5t							12
14	23.1	13.5							14
16	22.6	13.5							16
18	21.6	13.5							18
20	20.4	13.5							20
22	19.3	13.5							22
24	18.3	13.5							24
26	17.4	13.5							26
28	16.5	13.5							28
30	15.6	13.5			15.6	30.6m x			30
32	14.6	13.5			14.4	13.5t			32
34	13.6	13.5			13.4	13.4			34
36	12.6	12.6			12.5	12.5			36
38	11.7	11.7			11.7	11.7			38
40	10.6	10.6			10.9	10.9			40
42	8.6	8.6			10.3	10.3			42
44	42.5m x	43.5m x			9.7	9.7	46.6m x	47.3m x	44
46	8.0t	6.8t			9.2	9.2	8.9t	8.7t	46
48					8.7	8.7	8.5	8.5	48
50					8.2	8.2	8.1	8.1	50
52					7.8	7.8	7.7	7.7	52
54					7.5	7.5	7.3	7.3	54
56					54.1m x	55.1m x	7.0	7.0	56
58					7.5t	7.3t	6.6	6.6	58
60							6.3	6.3	60
62							6.0	6.0	62
64							5.8	5.8	64
66							64.3m x	65.3m x	66
68							5.8t	5.6t	68
70									70
72									72
74									74
76									76
ロープ掛数	2	1	2	1	2	1	2	1	ロープ掛数

・注記は、26 ページに記載されています。

■ 61 m タワー



(単位 t)									
タワー長さ(m)	61								タワー長さ(m)
タワージブ長さ(m)	45								タワージブ長さ(m)
タワー角(°)	90		80		70		60		タワー角(°)
作業半径(m)									作業半径(m)
10	13.6m x								10
12	20.6t	14.1m x							12
14	20.5	13.5t							14
16	19.6	13.5							16
18	18.9	13.5							18
20	18.2	13.5							20
22	17.5	13.5							22
24	16.8	13.5							24
26	15.9	13.5							26
28	15.1	13.5	31.1m x	31.7m x					28
30	14.4	13.5	14.2t	13.5t					30
32	13.7	13.5	13.7	13.5					32
34	12.9	12.9	12.7	12.7					34
36	12.2	12.2	11.9	11.9					36
38	11.5	11.5	11.1	11.1					38
40	10.7	10.7	10.4	10.4					40
42	9.9	9.9	9.8	9.8					42
44	8.4	8.4	9.2	9.2					44
46	45.3m x	46.3m x	8.7	8.7	48.2m x	48.9m x			46
48	7.1t	6.1t	8.2	8.2	8.1t	7.9t			48
50			7.8	7.8	7.7	7.7			50
52			7.4	7.4	7.3	7.3			52
54			7.1	7.1	7.0	7.0			54
56			6.8	6.8	6.6	6.6			56
58			57.0m x	58.0m x	6.3	6.3			58
60			6.6t	6.5t	6.0	6.0	63.8m x		60
62					5.8	5.8	4.6t	64.6m x	62
64					5.5	5.5	4.6	4.5t	64
66					5.3	5.3	4.4	4.4	66
68					67.2m x	68.2m x	4.2	4.2	68
70					5.1t	5.0t	4.0	4.0	70
72							3.8	3.8	72
74							3.7	3.7	74
76							3.5	3.5	76
78							76.7m x	77.7m x	78
80							3.5t	3.4t	80
82									82
ロープ掛数	2	1	2	1	2	1	2	1	ロープ掛数

・注記は、26 ページに記載されています。

■ 61 m タワー



(単位 t)									
タワー長さ(m)	61								タワー長さ(m)
タワージブ長さ(m)	48								タワージブ長さ(m)
タワー角(°)	90		80		70		60		タワー角(°)
作業半径(m)									作業半径(m)
12	14.3m x	14.7m x							12
14	18.2t	13.5t							14
16	17.6	13.5							16
18	16.7	13.5							18
20	16.1	13.5							20
22	15.5	13.5							22
24	14.8	13.5							24
26	14.2	13.5							26
28	13.5	13.5							28
30	13.0	13.0	32.3m x	32.9m x					30
32	12.4	12.4	12.7t	12.4t					32
34	11.7	11.7	11.9	11.9					34
36	10.9	10.9	11.1	11.1					36
38	10.4	10.4	10.3	10.3					38
40	9.9	9.9	9.7	9.7					40
42	9.3	9.3	9.1	9.1					42
44	8.7	8.7	8.6	8.6					44
46	8.0	8.0	8.1	8.1	49.7m x				46
48	6.5	6.5	7.7	7.7	7.5t	50.5m x			48
50	48.1m x	49.1m x	7.3	7.3	7.4	7.3t			50
52	6.4t	5.4t	6.9	6.9	7.0	7.0			52
54			6.6	6.6	6.7	6.7			54
56			6.3	6.3	6.4	6.4			56
58			6.0	6.0	6.1	6.1			58
60			59.9m x	60.9m x	5.8	5.8			60
62			5.7t	5.6t	5.5	5.5	65.8m x		62
64					5.3	5.3	3.9t	66.6m x	64
66					5.0	5.0	3.9	3.8t	66
68					4.8	4.8	3.7	3.7	68
70					4.6	4.6	3.6	3.6	70
72							70.1m x	71.1m x	72
74							4.6t	4.5t	74
76									76
78									78
80							79.6m x	80.6m x	80
82							2.9t	2.8t	82
ロープ掛数	2	1	2	1	2	1	2	1	ロープ掛数

・注記は、26 ページに記載されています。



(単位 t)

タワー長さ(m)	61				タワー長さ(m)
タワージブ長さ(m)	51				タワージブ長さ(m)
タワー角(°)	90		80		タワー角(°)
作業半径(m)					作業半径(m)
12	14.9m x	15.4m x			12
14	16.9t	13.5t			14
16	16.5	13.5			16
18	15.8	13.5			18
20	15.1	13.5			20
22	14.4	13.5			22
24	13.8	13.5			24
26	13.2	13.2			26
28	12.7	12.7			28
30	12.1	12.1			30
32	11.6	11.6	33.4m x		32
34	11.1	11.1	11.8		34
36	10.6	10.6	11.0	11.0	36
38	10.1	10.1	10.2	10.2	38
40	9.6	9.6	9.6	9.6	40
42	9.1	9.1	9.0	9.0	42
44	8.6	8.6	8.5	8.5	44
46	8.1	8.1	8.0	8.0	46
48	7.4	7.4	7.6	7.6	48
50	6.3	6.3	7.2	7.2	50
52	50.9m x	51.9m x	6.8	6.8	52
54	5.6t	4.8t	6.5	6.5	54
56			6.2	6.2	56
58			5.9	5.9	58
60			5.6	5.6	60
62			5.4	5.4	62
64			62.8m x	63.8m x	64
66			5.3t	5.2t	66
68					68
70					70
72					72
74					74
76					76
ロープ掛数	2	1	2	1	ロープ掛数

・注記は、26 ページに記載されています。



■ 64 m タワー

(単位 t)

タワー長さ(m)	64				タワー長さ(m)
タワージブ長さ(m)	27				タワージブ長さ(m)
タワー角(°)	90		80		タワー角(°)
作業半径(m)					作業半径(m)
8	9.7m x				8
9	27.0t	10.2m x			9
10	27.0	13.5t			10
12	27.0	13.5			12
14	27.0	13.5			14
16	27.0	13.5			16
18	26.0	13.5			18
20	24.3	13.5			20
22	22.5	13.5	24.9m x	25.5m x	22
24	20.7	13.5	21.9t	13.5t	24
26	18.7	13.5	20.7	13.5	26
28	15.7	13.5	19.0	13.5	28
30	28.4m x	29.4m x	17.4	13.5	30
32	14.5t	11.5t	16.1	13.5	32
34			15.0	13.5	34
36			14.0	13.5	36
38			13.1	13.1	38
40			12.2	12.2	40
42			40.1m x	41.1m x	42
44			12.1t	11.1t	44
46					46
48					48
50					50
52					52
54					54
56					56
58					58
60					60
62					62
64					64
ロープ掛数	2	1	2	1	ロープ掛数

(単位 t)

タワー長さ(m)	64				タワー長さ(m)
タワージブ長さ(m)	30				タワージブ長さ(m)
タワー角(°)	90		80		タワー角(°)
作業半径(m)					作業半径(m)
9	10.4m x	10.8m x			9
10	27.0t	13.5t			10
12	27.0	13.5			12
14	26.4	13.5			14
16	25.8	13.5			16
18	24.6	13.5			18
20	23.1	13.5			20
22	21.6	13.5			22
24	20.1	13.5			24
26	18.6	13.5	26.6m x		26
28	17.0	13.5	20.2	13.5t	28
30	15.1	13.5	19.0	13.5	30
32	31.2m x	32.2m x	17.4	13.5	32
34	12.5t	10.4t	16.1	13.5	34
36			15.0	13.5	36
38			14.0	13.5	38
40			13.1	13.1	40
42			12.3	12.3	42
44			41.2m x	41.9m x	44
46			11.1t	10.8t	46
48			12.3	12.3	48
50			11.6	11.6	50
52			10.8	10.8	52
54			10.2	10.2	54
56			43.0m x	44.0m x	56
58			10.8t	10.0t	58
60					60
62					62
64					64
66					66
ロープ掛数	2	1	2	1	ロープ掛数

・注記は、26 ページに記載されています。

■ 64 m タワー



64								(単位 t)	
タワー長さ(m)								タワー長さ(m)	
タワージブ長さ(m)	33							タワージブ長さ(m)	
タワー角(°)	90		80		70		60		タワー角(°)
作業半径(m)									作業半径(m)
9	11.0m x	11.5m x							9
10	25.8t	13.5t							10
12	25.4	13.5							12
14	24.7	13.5							14
16	24.2	13.5							16
18	23.7	13.5							18
20	22.3	13.5							20
22	21.0	13.5							22
24	19.8	13.5	27.2m x	27.8m x					24
26	18.5	13.5	18.4t	13.5t					26
28	17.3	13.5	18.0	13.5					28
30	15.9	13.5	17.0	13.5					30
32	14.4	13.5	15.7	13.5					32
34	11.5	11.5	14.6	13.5					34
36		35.0m x	13.6	13.5					36
38		9.3t	12.7	12.7					38
40			11.9	11.9	42.8m x	43.5m x			40
42			11.2	11.2	10.4t	10.1t			42
44			10.6	10.6	10.0	10.0			44
46			45.9m x	46.9m x	9.5	9.5			46
48			9.7t	9.2t	9.0	9.0			48
50					8.5	8.5			50
52					8.1	8.1			52
54					7.7	7.7	57.2m x		54
56					7.3	7.3	5.6t		56
58					56.6m x	57.6m x	5.5	5.5	58
60					7.2t	7.0t	5.2	5.2	60
62							5.0	5.0	62
64							4.7	4.7	64
66							4.5	4.5	66
68							66.6m x	67.6m x	68
70							4.5t	4.4t	70
ロープ掛数	2	1	2	1	2	1	2	1	ロープ掛数

64								(単位 t)	
タワー長さ(m)								タワー長さ(m)	
タワージブ長さ(m)	36							タワージブ長さ(m)	
タワー角(°)	90		80		70		60		タワー角(°)
作業半径(m)									作業半径(m)
9	11.7m x								9
10	24.1t	12.1m x							10
12	24.0	13.5t							12
14	23.3	13.5							14
16	22.8	13.5							16
18	22.3	13.5							18
20	21.8	13.5							20
22	20.6	13.5							22
24	19.5	13.5							24
26	18.5	13.5	28.3m x	28.9m x					26
28	17.4	13.5	16.9t	13.5t					28
30	16.3	13.5	16.2	13.5					30
32	15.2	13.5	15.5	13.5					32
34	14.0	13.5	14.3	13.5					34
36	11.5	11.5	13.4	13.4					36
38	36.8m x	37.8m x	12.5	12.5					38
40	10.1t	8.5t	11.7	11.7					40
42			11.1	11.1	44.4m x	45.1m x			42
44			10.4	10.4	9.8t	9.6t			44
46			9.9	9.9	9.4	9.4			46
48			9.4	9.4	8.9	8.9			48
50			48.8m x	49.8m x	8.4	8.4			50
52			8.8t	8.0t	8.0	8.0			52
54					7.6	7.6			54
56					7.3	7.3	59.2m x		56
58					6.9	6.9	5.0t	60.1m x	58
60					59.5m x	60.5m x	4.9	4.9t	60
62					6.7t	6.5t	4.7	4.7	62
64							4.5	4.5	64
66							4.3	4.3	66
68							4.1	4.1	68
70							69.5m x	70.5m x	70
72							4.0t	3.9t	72
ロープ掛数	2	1	2	1	2	1	2	1	ロープ掛数

・注記は、26 ページに記載されています。

■ 64 m タワー



64								(単位 t)	
タワー長さ(m)								タワー長さ(m)	
タワージブ長さ(m)	39							タワージブ長さ(m)	
タワー角(°)	90		80		70		60		タワー角(°)
作業半径(m)									作業半径(m)
10	12.3m x	12.8m x							10
12	22.5t	13.5t							12
14	22.0	13.5							14
16	21.4	13.5							16
18	21.0	13.5							18
20	20.6	13.5							20
22	19.5	13.5							22
24	18.5	13.5							24
26	17.5	13.5	29.4m x						26
28	16.6	13.5	15.4t						28
30	15.7	13.5	15.2	13.5					30
32	14.8	13.5	14.5	13.5					32
34	13.8	13.5	13.8	13.5					34
36	12.7	12.7	12.8	12.8					36
38	11.1	11.1	12.0	12.0					38
40	39.7m x	40.7m x	11.3	11.3					40
42	8.9t	7.5t	10.6	10.6					42
44			10.0	10.0					44
46			9.5	9.5	9.2	46.7m x			46
48			9.0	9.0	8.7	9.0t			48
50			8.5	8.5	8.3	8.7			50
52			51.7m x	52.7m x	7.8	7.8			52
54			7.8t	7.3t	7.5	7.5			54
56					7.1	7.1			56
58					6.8	6.8	61.2m x		58
60					6.5	6.5	4.6t	62.1m x	60
62					6.2	6.2	4.5	4.5t	62
64					62.4m x	63.4m x	4.3	4.3	64
66					6.1t	6.0t	4.1	4.1	66
68							3.9	3.9	68
70							3.7	3.7	70
72							3.6	3.6	72
74							72.4m x	73.4m x	74
76							3.5t	3.5t	76
ロープ掛数	2	1	2	1	2	1	2	1	ロープ掛数

・注記は、26 ページに記載されています。

■ 64 m タワー

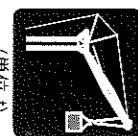
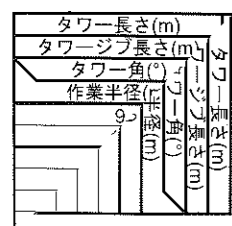

中継

SCX2000-3

					64		70		60		(単位 t)	
					42						タワー長さ(m)	
					80		70		60		タワージブ長さ(m)	
											タワー角(°)	
											作業半径(m)	
												10
												12
												14
												16
												18
												20
												22
												24
												26
												28
												30
												32
												34
												36
												38
												40
												42
												44
												46
												48
												50
												52
												54
												56
												58
												60
												62
												64
												66
												68
												70
												72
												74
												76
												78
ロープ掛数	2	1	2	1	2	1	2	1	2	1	2	ロープ掛数

・注記は、26 ページに記載されています。

■ 64 m タワー



					64		70		60		(単位 t)	
					45						タワー長さ(m)	
					90		80		70		タワージブ長さ(m)	
											タワー角(°)	
											作業半径(m)	
												10
												12
												14
												16
												18
												20
												22
												24
												26
												28
												30
												32
												34
												36
												38
												40
												42
												44
												46
												48
												50
												52
												54
												56
												58
												60
												62
												64
												66
												68
												70
												72
												74
												76
												78
ロープ掛数	2	1	2	1	2	1	2	1	2	1	2	ロープ掛数

					64		70		60		(単位 t)	
					48						タワー長さ(m)	
					90		80		70		タワージブ長さ(m)	
											タワー角(°)	
											作業半径(m)	
												12
												14
												16
												18
												20
												22
												24
												26
												28
												30
												32
												34
												36
												38
												40
												42
												44
												46
												48
												50
												52
												54
												56
												58
												60
												62
												64
												66
												68
												70
												72
												74
ロープ掛数	2	1	2	1	2	1	2	1	2	1	2	ロープ掛数

・注記は、26 ページに記載されています。

■ 64 m タワー



タワー長さ(m)	64				51			
	90		80		70		60	
タワージブ長さ(m)	14.9m x 15.4m x		13.5m x 13.5m x		12.5m x 12.5m x		11.5m x 11.5m x	
タワー角(°)	14.9°		13.5°		12.5°		11.5°	
作業半径(m)	14.9m x 15.4m x		13.5m x 13.5m x		12.5m x 12.5m x		11.5m x 11.5m x	
12	14.9m x	15.4m x						12
14	16.0t	13.5t						14
16	15.6	13.5						16
18	14.9	13.5						18
20	14.3	13.5						20
22	13.6	13.5						22
24	13.1	13.1						24
26	12.5	12.5						26
28	12.1	12.1						28
30	11.5	11.5	33.9m x					30
32	10.9	10.9	10.4t	34.5m x				32
34	10.4	10.4	10.4	10.2t				34
36	9.8	9.8	10.0	10.0				36
38	9.3	9.3	9.6	9.6				38
40	8.8	8.8	9.2	9.2				40
42	8.3	8.3	8.7	8.7				42
44	7.7	7.7	8.2	8.2				44
46	7.2	7.2	7.7	7.7				46
48	6.5	6.5	7.3	7.3				48
50	5.8	5.8	6.9	6.9	52.4m x	53.1m x		50
52	50.9m x	51.9m x	6.6	6.6	5.6t	5.5t		52
54	5.3t	4.8t	6.2	6.2	5.5	5.5		54
56			5.9	5.9	5.3	5.3		56
58			5.7	5.7	5.2	5.2		58
60			5.4	5.4	5.1	5.1		60
62			5.2	5.2	5.0	5.0		62
64			63.3m x	64.3m x	4.8	4.8		64
66			4.8t	4.4t	4.6	4.6		66
68					4.4	4.4		68
70					4.2	4.2		70
72					4.0	4.0		72
74					3.8	3.8		74
76						75.0m x		76
78						3.7t		78
ロープ掛数	2	1	2	1	2	1	2	1

・注記は、26 ページに記載されています。

■ 分解時の質量と外形寸法

質量・外形寸法一覧表

輸送に際しては、関係法規を順守ください。
「個数」はフル装備時の個数を示し、「質量」は部品 1 個あたりの質量を示します。

分解時の質量と外形寸法

本体	個数	外形寸法 (mm)	質量 (kg)
フロント旋回フレーム + リヤ旋回フレーム マスト付き 起伏ワイヤロープ付き ジャッキ無し	1		42200
フロント旋回フレーム ジャッキ無し	1		29700
リヤ旋回フレーム マスト付き 起伏ワイヤロープ付き	1		12500
		※スタンドは仮置き専用です。輸送時には 大の受け台をご用意ください。	
クローラ (ASSY)	2		20600
ジャッキビーム	4		510

分解時の質量と外形寸法

本体	個数	外形寸法 (mm)	質量 (kg)
カウンタウエイト (ベース)	1		9800
カウンタウエイト	12		7950
下部ブーム フロント (W1) ワイヤロープ付き リヤ (W2) ワイヤロープ付き バックストップ付き	1		13700
ブームバックストップ	2	 ※図はクレーン時です。	720
上部ブーム	1		3550
3m 中間ブーム	1		710
6m 中間ブーム	1		1160
9m 中間ブーム	4		1610

分解時の質量と外形寸法

本体	個数	外形寸法 (mm)	質量 (kg)
9m (B) 中間ブーム	1		2320
9m (C) 中間ブーム (レール付き)	1		1960
補助シーブ	1		350
上部タワーブーム リンク付き ガイドシーブ付き	1		1630
タワーガイドローラ	1		400
タワーストラット	1		1800
下部タワージブ ジブバックストップ付き	1		1730
上部タワージブ ジブキャッチ付き	1		1480

分解時の質量と外形寸法

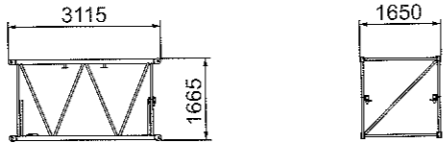
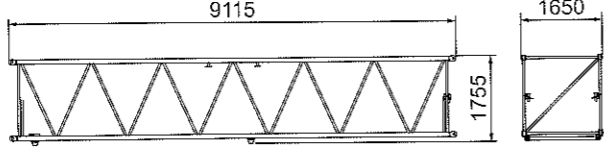
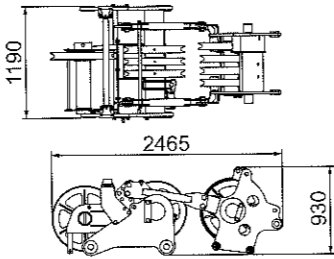
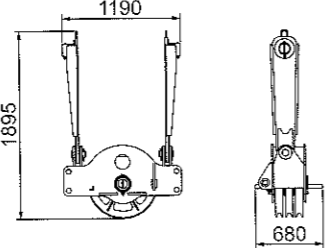
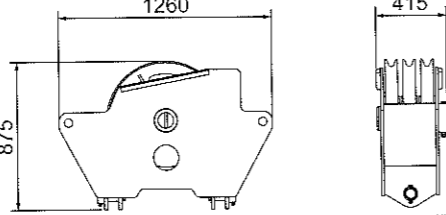
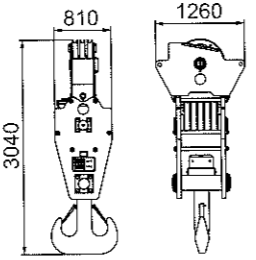
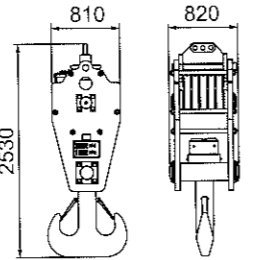
本体	個数	外形寸法 (mm)	質量 (kg)
3m 中間タワージブ	1		290
9m 中間タワージブ	1		720
ジブ下部スプレッダ ジブ上部スプレッダ	1		1450
200t フック上部スプレッダ	1		600
200t フック下部スプレッダ	1		400
200t フック	1		3000
135t フック	1		2600

分解時の質量と外形寸法

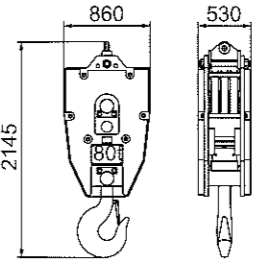
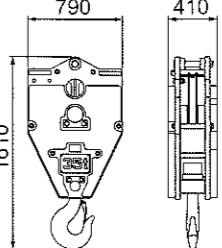
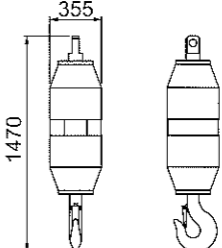
本体	個数	外形寸法 (mm)	質量 (kg)
80t フック	1		2000
35t フック	1		1070
13.5t フック	1		620

装備品一覧

標準装備・オプション一覧

○：標準装備 ●：オプション -：設定無し

項目		クレーン仕様	クレーン&タワー仕様
下部走行体	1120 mm 一体シュー	○	○
	ジャッキ	○	○
	クローラ連結装置	○	○
	シュー緊張装置 (シム調整式)	○	○
	シュー緊張装置 (油圧式)	●	●
上部旋回体	アンダーカバー (ベッド下面)	○	○
	前照灯 (2灯、右前)	○	○
	前照灯 (左前)	●	●
	バックミラー (左右)	○	○
	フリップシリンダ	○	○
	集中給脂装置 (旋回輪、ペンダントリンク用)	○	○
	起伏ドラムフランジカバー	○	○
	オートアイドルストップ	○	○
	エコモード	○	○
	キャブ昇降キャットウォーク	○	○
	キャットウォーク (折畳式・左右、ハンドレール付)	●	●
ハンドレール (リヤフレーム用折畳式)	○	○	
ハンドレール (フロントフレーム用差込式)	●	●	
キャブ	チルトキャブ (0~15°)	○	○
	エアコン	○	○
	サンバイザー	○	○
	サンシェード	○	○
	ウインドウオッシャ付ワイパ (前窓、天窓)	○	○
	マイク&スピーカ	○	○
	AM/FM ラジオ (時計付)	○	○
	室内灯	○	○
	カップホルダ	○	○
	24V 電源ソケット (2個)	○	○
	フロアカーペット	○	○
	水準器 (キャブ内・下部走行体)	○	○
	アームチェアレバー	○	○
	アクセルグリップ	○	○
	アクセルペダル (右側)	●	●
	ウインチ回転感知装置 [フロント (W1)、リヤ (W2)、起伏 (W3)]	○	○
	速度制御ダイヤル [フロント (W1)、リヤ (W2)、起伏 (W3)、旋回]	○	○
	ブーム起伏操作ペダル	●	●
	旋回ブレーキ操作ペダル	●	●
	消火器 (ABC4号)	●	●
	扇風機	●	●
燃焼式ヒータ	●	●	
脱出用ハンマ	○	○	
ブーム・フック類	16 m 基本ブーム (下部ブーム: 8.5 m、上部ブーム: 7.5 m)	○	○
	ブーム角度計	○	○
	バックストップ	○	○
	3 m 中間ブーム	●	●
	6 m 中間ブーム	●	●
	9 m 中間ブーム	●	●
	補助シープ (1車) [補助シープ、フック過巻防止装置]	●	●
	64 m タワーブーム (下部タワーブーム: 8.5 m、中間タワーブーム: 3 m × 1、6 m × 1、9 m × 5、上部タワーブーム: 1.5 m)	-	○
	51 m タワージブ (下部ジブ: 9 m、中間タワージブ: 3 m × 2、9 m × 3、上部ジブ: 9 m)	-	○
	フロント (W1) / リヤ (W2) 自動ブレーキウインチ (下部ブーム搭載)	○	○
	フロント / リヤドラムフランジカバー	○	○
	ウインチロープ押さえ [フロント (W1) / リヤウインチ (W2)]	●	●
	ブームフットピン着脱シリンダ	○	○
	200 t [135 t フック (5車) + スプレッド (3車)]	○	○
	80 t フック (3車)	●	●
35 t フック (1車)	●	○	
13.5 t フック	●	●	

○：標準装備 ●：オプション -：設定無し

項目	クレーン仕様	クレーン&タワー仕様	
ワイヤロープ	フロント (W1) ウインチ (φ 28)	モノロープ EP 3xF (40) P・S (19) + 39xP・7 IWRC 6xP・WS (31)	● ○ ○*
	リヤ (W2) ウインチ (φ 28)	モノロープ EP 3xF (40) P・S (19) + 39xP・7 IWRC 6xP・WS (31)	● ● ○
	ブーム起伏 (W3) ウインチ (φ 28)	モノロープ EP 3xF (40) P・S (19) + 39xP・7 IWRC 6xP・WS (31)	● ● ○
安全装備品	過負荷防止装置 (M/L)		○
	M/L 外部表示灯		○
	ゲートロックレバー		○
	個別ウインチ操作レバーロック [フロント (W1)、リヤ (W2)、起伏 (W3)、走行]		○
	オートドラムロック [起伏 (W3)]		○
	ウインチドラムロック [フロント (W1)、リヤ (W2)]		○
	旋回ロック		○
	旋回警報装置		○
	走行警報装置		○
	自動スローダウン (緩停止)		○
	ブーム過巻防止装置		○
	第2過巻防止装置		○
	ボイスアラーム		○
	旋回ブレーキ掛け忘れ防止装置		○
	エンジン非常停止スイッチ (キャブ内、エンジン後部)		○
	揚程計		○
	旋回中立フリー / ブレーキモード切替		○
	フック過巻防止装置		○
	タワーストラット過巻防止装置	-	○
	タワージブ過巻防止装置	-	○
	タワージブ第2過巻防止装置	-	○
	タワージブ連結検出装置	-	○
	タワージブ姿勢検出装置	-	○
	旋回角度制限装置	●	●
	風速計 (上部ブーム)	●	●
	風速計 (上部タワーブーム)	-	○
	航空障害灯 (不動光 1灯)	●	●
	無線通話装置 (1対2)	●	●
	上部ブームつり荷監視カメラ	●	●
	上部タワージブつり荷監視カメラ	-	●
	ドラム&後方監視カメラ (カメラ6台、モニター2台)	●	●
	天窓ガード	●	●
	共通部品	ブームバックストップ	○
ブーム角度計		○	○
ブームつりピース		○	○
リモートセンシング (携帯端末通信・データロギング装置)		○	○
組立用パッド		●	●
クローラ自力着脱用クイックドロー (シュー垂れ止め治具含む)		●	●
シュー垂れ止め治具		●	●
キャブ昇降ラダー		●	●
減少カウンタウエイト仕様		●	●
スカイウォーク (幅 500 mm、スタンション付)		●	●
上部ブーム下面パフファ (プロテクタ)		●	●
荷重表銘板 (ホワイトボード、下部ブーム取付)		●	●
リーピングウインチ (4xF (30) φ 8 mm x 250 m)		●	●
分解組立用玉掛ロープ (カウンタウエイト、クローラ、リヤフレーム、下部ブーム用)		●	●
追加工具 (大型ハンマ、クローバー、タガネ)		●	●
追加予備品 (作動油フィルタ)	●	●	
その他	標準付属工具	○	○
	標準予備品	○	○

※1 タワージブ起伏ロープとして必須です。

- カタログに掲載した内容は、予告なく変更することがあります。
- 本機の使用にあたっては取扱説明書を必ずお読み下さい。
- 機を離れるときは、必ず作業装置を接地させるなどして、安全に心掛けて下さい。
- つり上げ荷重5トン以上の移動式クレーンの運転には「移動式クレーン運転免許証」が必要です。
また、クレーン以外で使用する際は、該当する運転資格または講習等の終了証の取得者に限ります。

お問い合わせは…

日立住友重機械建機クレーン株式会社

本社：東京都台東区東上野6丁目9番3号 住友不動産上野ビル8号館
Tel:03-3845-1396 Fax:03-3845-1394 <http://www.hsc-crane.com>